

CERCLE PHILATELIQUE YVETOIS



Agrégation n° P501051
Mensuel (sauf juillet et août)
Bureau de poste : PHILIPPEVILLE
Septembre 2023
N° 359

Editeur responsable
GUIDOSSE Jean-Marie
Rue de Charleroi , 118
5650 YVES-GOMEZEE



SOMMAIRE

01	Convocation – Ordre du jour – Pli du mois
02 – 03	Bpost – Philately & Stamps Printing
04 – 09	Emission de 1946 – Les "-10% Van Acker" – 9 ^{ème} partie et fin
10	Surtaxes aériennes particulières
11	AMIPHIL'24 – Bulletin d'inscription
12	Réalisation entre membres – Septembre 2023

NOS PROCHAINES REUNIONS

25/09/2023

30/10/2023

27/11/2023

18/12/2023

RENSEIGNEMENTS GENERAUX

Renouvellement des cotisations (**croix rouge sur la vignette d'adresse**)

- (x) Cotisation à renouveler
- (xx) Pas en règle de cotisation pour 2023
- (xxx) Pas en règle de cotisation – Dernier envoi du périodique

Nous contacter

Président

GUIDOSSE Jean-Marie
Rue de Charleroi , 118
5650 Yves-Gomezée
☎ 071/65.03.50 - ✉ guidosse.jm@gmail.com

NOUVEAU

➔➔➔ Adresse e-mail : cerclephilateliqueyvetois@gmail.com

➔➔➔ Site web : <https://cpyphilatelie.webador.be>

Cotisation du 01/01/2023 au 31/12/2023

Adultes : 8,00 €

Jeunes (-18 ans) : 3,00 €

Compte BPOST Banque

CPY – Rue de Charleroi , 118 – 5650 Yves-Gomezée

IBAN : **BE93-0001-5744-7467**



CERCLE PHILATELIQUE YVETOIS

Cher membre ,

Le Comité a l'honneur de vous inviter à participer à la prochaine réunion mensuelle qui aura lieu le **lundi 25/09/2023 à 19 heures à mon domicile** .

Ordre du jour

1. Informations philatéliques
2. Mise à disposition de carnets à choix
3. Commande et remise de matériel
4. Réalisation entre membres

Le pli du mois



***Lettre levée à Daussois (cachet de boîte rurale "Y") ,
expédiée de Walcourt le 20/05/1853 .
Oblitération à 17 barres horizontales de Walcourt + n° 148 .
Au verso , CAD de Mettet du 21/05/1853 .***

BPOST – Philately & Stamps Printing

Emission n° 13/2023 – Places de la ville de Courtrai – 28/08/2023

Timbres-poste : le beffroi – les Tours du Broel – l'Eglise Saint-Martin – l'Hôtel de Ville – le Béguinage .

Présentation : feuillet de 5 timbres-poste .

Valeur faciale : 1 National + surtaxe .

Prix du feuillet : 13,60 € .



© Bpost

Emission n° 14/2023 – Championnat du monde de Breaking – 28/08/2023

Timbre-poste : danseur dans une pose caractéristique du breaking

Présentation : feuille de 5 timbres-poste .

Valeur faciale : 1 – World .

Prix de la feuille : 13,75 € .



© Bpost

Emission n° 15/2023 – Splendeur des araignées – 28/08/2023

Timbres-poste : la Thomise variable – la Micrommate émeraude – la Thomise enflée – l'Epeire diadème – l'Epeire fasciée .

Présentation : feuillet de 2 x 5 timbres-poste .

Valeur faciale : 1 – National .

Prix du feuillet : 13,60 € .



© Bpost

Emission n° 16/2023 – La savoureuse histoire du fritkot – 28/08/2023

Timbres-poste : Fritkot , années 50-60 – Friture Moderne – Friture ancienne , Middelkerke 1920 – Fritkot sous la pluie – Friture esthétique ambulante , 1913 .

Présentation : feuillet de 5 timbres-poste .

Valeur faciale : 2 – National .

Prix du feuillet : 13,60 € .



© Bpost

U.D.S.P. (Unique Date Stamp Package)

02/09/2023 - Bruges

Musée de la Frite – Vlamingstraat , 33 – 8000 Bruges



28/10/2023 - Louvain

Hôtel de Ville de Louvain – Grote Markt – 3000 Louvain



Prévente n° 5/2023 - 21/10/2023

Trade Mart Brussels – Place de l'Atomium , 1 – 1020 Bruxelles .

- L'insuline , une révolution médicale
- 75 ans de CoBra
- Automobiles emblématiques de Belgique
- Timbres-poste de Noël : symbolique de Noël

Emission de 1946 – Les "-10% Van Acker" – 9^{ème} partie

2. Tarifs postaux en service international (suite)

Lettre

- Tarif simple port : 3,15 fr
- Droit de recommandation : 3,15 fr
- Taxe EXPRES : 6,30 fr





Emission de 1946 – Les "-10% Van Acker"

Lettre

- Tarif simple port : 3,15 fr
- Droit de recommandation : 3,15 fr
- Taxe EXPRES : 6,30 fr



Lettre d'Ixelles vers Oregon (USA) – 24/07/1946



Lettre de Schaerbeek vers Sofia (Bulgarie) – 04/04/1946



Lettre de Liège vers Québec (Canada) - ??/03/1948



Lettre de Liège vers Buenos Aires (Argentine)

Emission de 1946 – Les "-10% Van Acker"

Lettre

- Tarif simple port : 3,15 fr
- Droit de recommandation : 3,15 fr
- Taxe EXPRES : 6,30 fr



Lettre à destination de Philadelphia



Lettre de Tienen à destination de New York



Lettre du 31/07/1947 d'Antwerpen à destination d'Asuncion (Paraguay)

BIBLIOGRAPHIE

Auteur	Titre	Editeur	Année
Collectif	Les entiers postaux de Belgique	ASBL Pro-Post	1990
Berlingin – Lejeune	Les –10% Van Acker	J. LEJEUNE	1986
Blumental G.	Catalogue national spécialisé "-10%"	I.P.E. Bruxelles	+/- 1978
Gailly L.	Catalogue spécial des timbres surchargés –10%	Maison J. Gailly	??
Haubourdin M.	Catalogue des timbres – 10%	Echo philatélique	+/- 1955
Joncker Ch .	Les surcharges "-10%" de 1946	Charles Joncker	??
Rinchon E.	Catalogue illustré "PRINET – 10%"	Ed. PHILAC	1948
Toulieff S.	Les surcharges de Ghislenghien authentiques et fausses	??	1998
Van de Catsyne M.	België – 20 mei 1946	G. De Maeyer	1986

SITE INTERNET

<http://archinico.ibelgique.com>

Surtaxes aériennes particulières (Jacques Renaud) (Delcampe Magazine n° 43 – Janvier/Février 2022)

Lors de la réunion de l'Académie de Philatélie de novembre 2021 , Jacques Renaud a prononcé une conférence sur un ensemble de pièces exceptionnelles présentant des surtaxes aériennes particulières .

Imprimé par avion de 150 grammes du 09/12/1936 déposé à l'agence Air France de Paris pour Santiago du Chili (contenant probablement des photographies) .

Tarif : 51,90 F (imprimé étranger 150 grammes : 0,90 F + surtaxe aérienne pour le Chili AO : 8,50 F par 25g x 6 = 51 F) .

Postée trop tard pour le départ d'Air France du 06/12 et trop tôt pour le 13 , le courrier fut transporté par le vol L199 de la Lufthansa (départ le 10 et arrivée à Santiago le 11) .

Le vol du 06/12/1936 d'Air France est celui où Mermoz et son équipage disparurent en mer avec La Croix du Sud .

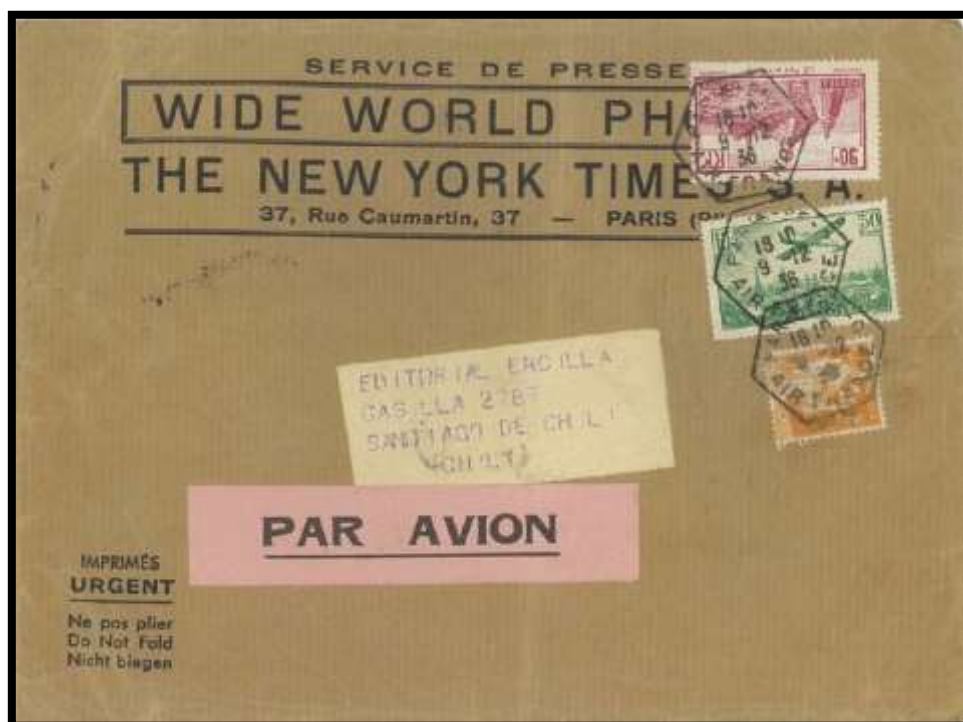



Exposition précompétitive régionale HAINAUT - NAMUR
Regionale beginnersklasse tentoonstelling HENEGOUWEN - NAMEN

AMIPHIL'24 – 20/01/2024
INSCHRIJVINGSFORMULIER - BULLETIN D'INSCRIPTION

Naam - Nom :
Straat - Rue :
Gemeente - Ville : PC/CP
Lid van de kring – Membre du cercle (+ nr. KLBP / + n° FRCPB)
☎ E-mail: @

Titel van de verzameling - Titre de la collection :
Korte beschrijving / Description succincte :
.....
.....

Klassen - Classes

- | | |
|---|--|
| <input type="checkbox"/> Traditionele filatelie – Philatélie traditionnelle | <input type="checkbox"/> Postgechiedenis – Histoire postale |
| <input type="checkbox"/> Fiscale filatelie – Philatélie fiscale | <input type="checkbox"/> 0 voor/avant (UPU) 1875 |
| <input type="checkbox"/> Postwaardestukken – Entiers postaux | <input type="checkbox"/> 0 van/de 1875 tot/jusqu'à 1945 |
| <input type="checkbox"/> Thematische filatelie – Philatélie thématique | <input type="checkbox"/> 0 na/après 1945 |
| <input type="checkbox"/> Aerofilatelie - Aérophilatélie | <input type="checkbox"/> Open filatelie – Philatélie ouverte |
| <input type="checkbox"/> Astrofilatelie - Astrophilatélie | <input type="checkbox"/> Prentbriefkaarten – Cartes postales illustrées |
| <input type="checkbox"/> Jeugdfilatelie – Philatélie de la jeunesse | <input type="checkbox"/> 0 Eén kader – Un cadre (ook klasse aanluiden – aussi indiquer la classe) |
| <input type="checkbox"/> Maximafilie - Maximaphilie | <input type="checkbox"/> 0 Twee kaders – Deux cadres (ook klasse aanluiden – aussi indiquer la classe) |

Voor de jeugd /pour la jeunesse : geboortedatum/ date de naissance :

Plan bijgevoegd/Plan annexé	<input type="checkbox"/> Ja-Oui	<input type="checkbox"/> Neen/Non
Verzamelingpaspoort bijgevoegd/Passeport annexé	<input type="checkbox"/> Ja-Oui	<input type="checkbox"/> Neen/Non
Aanvraag jurygesprek/ Demande entretien avec le jury op/le 20/01 vanaf/dès 14.30 uur/heures	<input type="checkbox"/> Ja-Oui	<input type="checkbox"/> Neen/Non

Eerder behaalde resultaten met deze verzameling:
Résultats précédents obtenus avec cette collection:
Plaats en datum – Lieu et date :

Aantal gewenste vlakken
Nombre de faces désirées

Bladen per vlak
Pages par face

16

Bladformaat
Format des feuilles

A4

Ondergetekende verklaart akkoord te gaan met het algemeen en het bijzonder reglement van de tentoonstelling

Le soussigné déclare d'être d'accord avec les Règlements général et particulier de l'exposition

Te verzekeren waarde in € / Valeur à assurer (€)

Datum – Date : / /

Handtekening / Signature :

Handtekening voorzitter kring :

Handtekening nationaal Commissaris

Signature président cercle :

Signature Commissaire national

Tentoonstellingen / Expositions

Terug te sturen voor ... / A renvoyer avant le **20/11/2023**

Aan / à : **AMIPHIL'24 – Secrétariat – Rue de Charleroi, 118 – 5650 YVES-GOMEZEE**

071/65.03.50 – guidosse.jm@gmail.com

REALISATION ENTRE MEMBRES

Références : REM/Septembre 2023

<i>N° du lot</i>	<i>Code</i>	<i>Pays</i>	<i>N° des timbres</i>	<i>Etat</i>	<i>Cote</i>	<i>Départ</i>	<i>Offre</i>
BELGIQUE							
1	CL	B	S 47/56	xx	50,00	12,50	
2	CL	B	S 57/63	xx	78,00	19,50	
3	CL	B	TR 175/177	xx	325,00	81,50	
4	CL	B	TR 202/204	xx	80,00	20,00	
5	CL	B	TR 322/329	xx	110,00	22,50	
6	CL	B	TR 348	xx	4,00	1,00	
7	CL	B	TR 349	xx	6,00	1,50	
8	CL	B	TR 354	xx	20,00	5,00	
9	CL	B	TR 355/357	xx	66,00	16,50	
10	CL	B	TR 373	xx	50,00	12,50	
11	CL	B	TR 400	xx	8,00	2,00	
12	CL	B	TR 402	xx	2,50	0,50	
13	CL	B	TR 432	xx	50,00	12,50	
14	CL	B	TR 433/454	xx	105,00	26,25	
15	CL	B	PRE 640/644	xx	8,00	2,00	
16	CL	B	PRE 645/651	xx	8,00	2,00	
17	CL	B	PRE 659/665	xx	16,50	4,10	
18	CL	B	PRE 699/711	xx	33,00	8,25	
19	CL	B	PRE 725/735	xx	14,00	3,50	
20	CL	B	PRE 736/746	xx	24,00	6,00	
CONGO BELGE							
21	CL	B	Etiquette pour colis	⊙	-	3,00	
22	CL	B	Etiquette pour colis	⊙	-	3,00	
23	CL	B	Etiquette pour colis	⊙	-	3,00	
24	CL	B	Etiquette pour colis	⊙	-	3,00	
25	CL	B	Etiquette pour colis	⊙	-	3,00	

**Le Royal Club Philatélique
de Wavre organise sa**

**48^{ème} Bourse de Philatélie,
Marcophilie et Cartophilie**

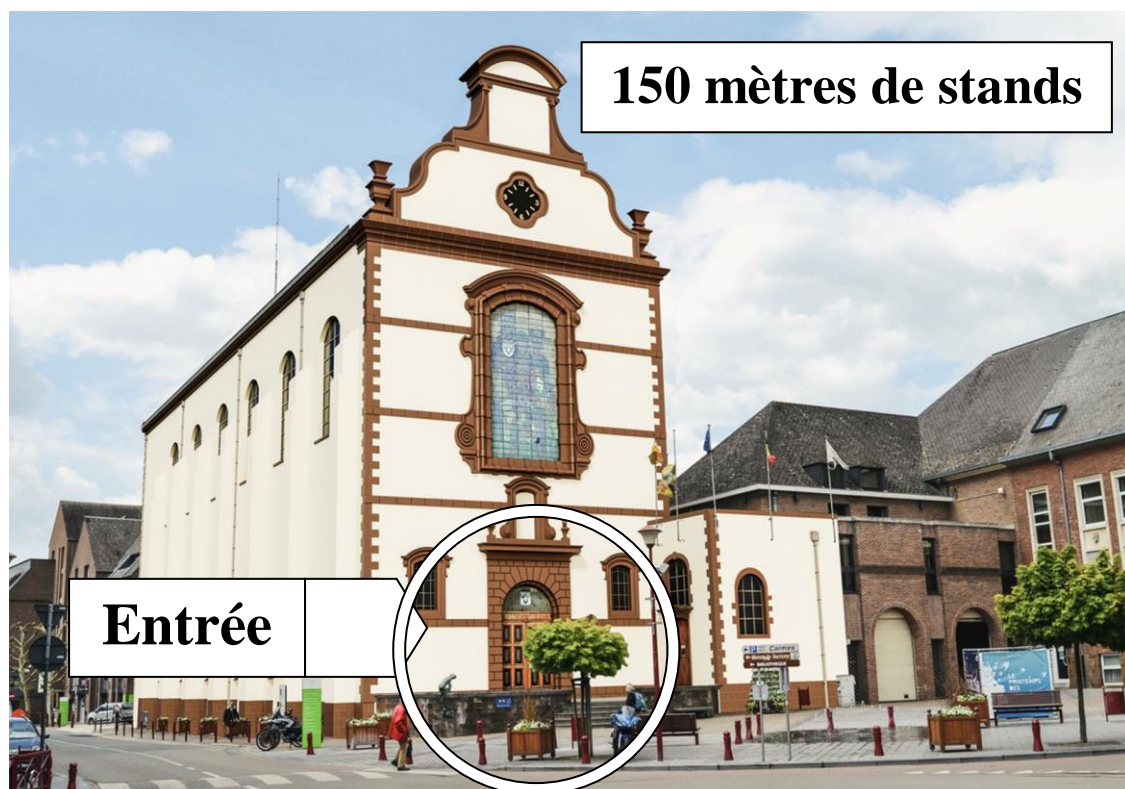

à Wavre

Salle des Fêtes et Cloître de l'Hôtel de Ville

Dimanche 15 octobre 2023 de 9h à 15h

Place de l'Hôtel de Ville 1, 1300 Wavre

Renseignements

Jean-David Soille 0474/069 394

soillejd@hotmail.com



UNIONPHIL

Union Royale des Cercles Philatéliques de la Région Bruxelloise U.R.C.P.R.B.

organise la prochaine exposition philatélique régionale compétitive Brabant-Bruxelles

les 21 & 22 octobre 2023, de 9 à 16 heures
(jusque 15 heures, le dimanche)

au C-Lounge 2 de Trade Mart Brussels, Square de l'Atomium, 1
à 1020 Bruxelles.

Prévente des timbres

L'insuline, une révolution médicale

75 ans de CoBra

Automobiles emblématiques de Belgique

Timbres-poste de Noël : Symbolique de Noël



Bar et restauration sur place, parking aisé (payant),
accessibilité facile par les transports en commun
(à 6 minutes de la station de métro Heysel).

Le samedi et le dimanche :
présence de négociants internationaux.



Le samedi : Bureau de poste
temporaire & exposition
d'OLD TIMERS sur le parking



Le dimanche : diverses conférences par la Société Philatélique Belge

Infos : Léon Poncé, tél. 0478/53.21.17 www.unionphil23.be unionphil23@ucprb.be