

CERCLE PHILATELIQUE YVETOIS



*Cachet à date du bureau d'Yves-Gomezée du 19/03/1892
Bureau de perception ouvert le 15/03/1874*

Agréation n° P501051
Mensuel (sauf juillet et août)
Bureau de poste : PHILIPPEVILLE
Novembre 2020
N° 331

Editeur responsable
GUIDOSSE Jean-Marie
Rue de Charleroi , 118
5650 YVES-GOMEZEE



SOMMAIRE

01	Information – Pli du mois
02 – 05	Indépendance de la Belgique – 190 ans
06	Les boîtes postales
07 – 10	Les cachets à date "double cercle" de Walcourt – 1 ^{ère} partie
11	Réalisation entre membres n° 2020/11
12	Mots croisés - Solution
13	Mots fléchés - Proposition

NOS PROCHAINES REUNIONS

30/11/2020

28/12/2020

RENSEIGNEMENTS GENERAUX

Renouvellement des cotisations (**croix rouge sur la vignette d'adresse**)

- (x) Cotisation à renouveler
(xx) Pas en règle de cotisation pour 2020
(xxx) Pas en règle de cotisation – Dernier envoi du périodique

Adresses utiles

Président GUIDOSSE Jean-Marie
Rue de Charleroi , 118
5650 Yves-Gomezée
☎ 071/65.03.50 - ✉ guidosse.jm@gmail.com

Secrétaire -

Trésorier -

Adresse e-mail **guidosse.jm@gmail.com**

Cotisation du 01/01/2020 au 31/12/2020

Adultes : 8,00 €

Jeunes (-18 ans) : 3,00 €

Compte BPOST Banque

CPY – Rue de Charleroi , 118 – 5650 Yves-Gomezée

IBAN : **BE93-0001-5744-7467**

CERCLE PHILATELIQUE YVETOIS

Cher membre ,

En raison de la situation sanitaire actuelle , nous vous informons que nos réunions mensuelles prévues en novembre et décembre sont **ANNULEES** .

C'est bien avec regret de devoir prendre cette décision , mais j'espère que vous comprendrez que c'est dans l'intérêt de votre santé ainsi que de celle de vos proches .

La situation sera revue au mois de janvier , en espérant que celle-ci s'améliore .

Prenez soin de vous et de votre famille , et surtout protégez-vous : on ne le dira jamais assez !



Pli du mois



Carte-correspondance de Rognée datée du 03/04/1876

Boîte de levée de Castillon – Cachet "AP"

Expédiée de Walcourt le 03/04/1876 (4S) à destination de Gilly .

Cachet à date de Gilly du 04/04/1876 (7M)

Carte-correspondance à 5 cts (émission en 12/1875)

Tarif du 01/01/1873

Collection : Jean VANHINGELAND

Le gouvernement provisoire et le congrès national



L'occupation de Bruxelles par l'armée hollandaise, entre le 23 et le 27 septembre 1830, provoque la création d'un comité révolutionnaire. Ce comité se mue en gouvernement provisoire, après le repli des Hollandais.

Le 4 octobre 1830, le gouvernement provisoire proclame l'indépendance des neuf provinces belges. Il charge une commission d'élaborer une nouvelle constitution. Le 10 octobre, il convoque des élections pour élire un congrès national. Le congrès est élu au suffrage direct, mais le système censitaire limite à 45 000 hommes le nombre d'électeurs. Le vote a lieu le 3 novembre, seuls 30 000 citoyens se présentent. Le congrès se compose de 200 membres, issus principalement de la bourgeoisie. Il se réunit pour la première fois le 10 novembre. Jusqu'à cette date, les pouvoirs exécutif et législatif étaient exercés par le gouvernement provisoire. Il gouverne par décret. Il proclame certaines grandes libertés, comme les libertés d'association, de la presse, de conscience et d'enseignement.

La première tâche du congrès est l'élaboration et l'approbation d'une constitution. La nouvelle constitution est adoptée le 7 février 1831. Un régent est également désigné ce jour. Le gouvernement provisoire, qui exerce encore le pouvoir exécutif, est dissout. Le congrès national se maintient en tant qu'organe législatif jusqu'à l'élection du premier parlement, le 8 septembre 1831.



Portrait du gouvernement provisoire de Belgique, par Charles Picqué (1799-1869) , en 1830 .
Composition de gauche à droite : Alexandre Gendebien , André Jolly , Charles Rogier , Louis de Potter , Sylvain Van de Weyer , Feuille de Coppin , Félix de Mérode , Joseph Vander Linden , Emmanuel van der Linden d'Hooghvorst .



75^{ème} anniversaire

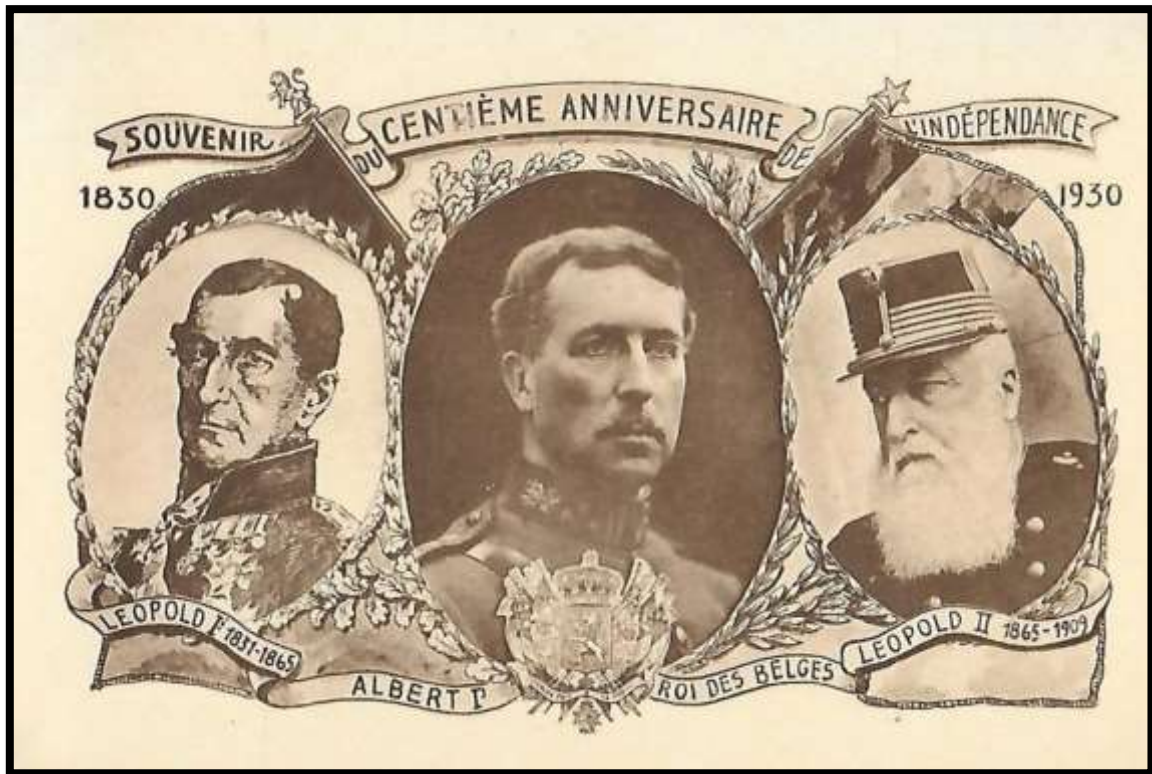

100^{ème} anniversaire



150^{ème} anniversaire

Madame
Madame Gleunee, Rue
De Chest
Louvain

Anvers le 6 Mars 1830

Notre Louise Pauline, ma jeune amie
m'a fait votre commission, c'est ce qui m'a fait
presser de vous écrire, mais je ne sers pas un
Louvain, mais qui se présente pour correspondre
des deux côtés, et vous parler de nous deux de
toute ma gratitude pour vous et votre cher
Mari.

Vous apprendrez avec plaisir que Madame
Audré et l'innocent sont en: Mrs
Louvain, un peu de la fièvre, est venue
la rejoindre, avec mes permissions.

Les dames croient qu'on a surpris leur
union, elle s'en est écrite à personne pour
leur informer. Voilà, bien, tout ce que
cette lettre fait savoir à Mrs Baud, ce qu'il
en est, et lui en la fera savoir.

Je me reproche à chaque jour d'être
avoir pu avoir pu de faire mes remerciements
à mes vôtres le plus proche, et à
Louvain, de services qui ont bien mérité

Lettre d'Anvers datée du 08/10/1830 à destination de Louvain

BOITES POUR LE RETRAIT DES CORRESPONDANCES

René SILVERBERG , Membre de l'Académie de Philatélie de Belgique et Lauréat du Prix littéraire Paul de Smeth (1978)

" Vade-Mecum du philatéliste marcophile 1849 – 1920 "

La location de boîtes aux bureaux de poste pour le retrait des lettres à l'arrivée put être obtenu , à partir du 15/08/1882 , au moyen d'une rétribution mensuelle payable d'avance et fixée à 2F dans les localités où il existait un bureau de 1^{ère} ou de 2^{ème} classe , et à 1F dans les autres localités .

Les habitants des campagnes qui faisaient retirer leur correspondance au bureau n'étaient astreints à aucune rétribution .

Sur les plis adressés via Bruxelles 1 , on trouve un cachet litera en losange (A , B , C , D) .

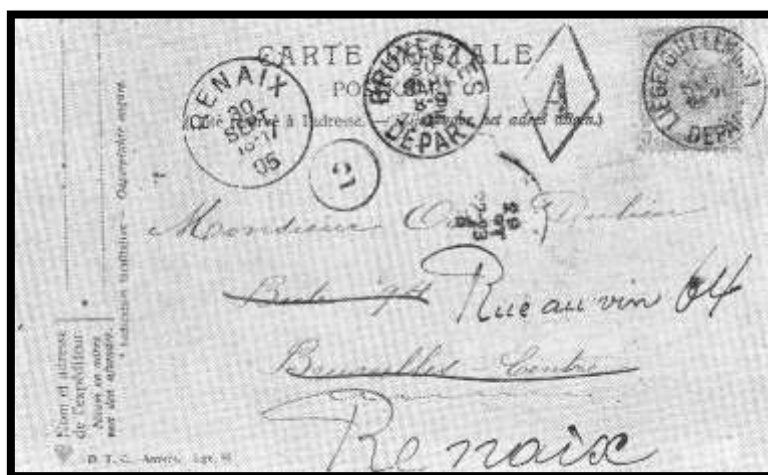

***Carte-vue de Liège à Bruxelles le 28/09/1905 , adressée "Boîte postale" .
Cachet en losange de boîtier "A" . Carte réexpédiée à Renaix .***



***Carte postale de Thy-le-Château à Bruxelles le 16/10/1906 .
Le grand magasin de la bourse possédait une boîte postale .
Cachet en losange de boîtier "A" .***

Les cachets à date "double cercle" de Walcourt (1^{ère} partie)

Le 15/09/1850 , le bureau de distribution de Walcourt fut élevé au rang de bureau de perception . A cet effet , un nouveau cachet à date lui fut attribué .

Premier type : double cercle de couleur rouge , localité au-dessus , millésime en-dessous , jour et moi au centre



Lettre expédiée de Walcourt le 23/01/1851 à destination de Dinant .

Au verso , cachet à date de Dinant du 24/01/1851 .

Port appliqué de 20 centimes (tarif du 01/07/1849 au 30/04/1868) .

Calcul : 20 centimes (> 30 km) x 1 port (poids jusqu'à 10 g inclus) = 20 centimes .



Lettre levée au hameau de Froidmont (Yves-Gomezée) .

Cachet de boîte auxiliaire "S" dans un hexagone .

Lettre expédiée de Walcourt le 18/09/1852 à destination de Jumet .

Au verso , cachet à date de Charleroi du 19/09/1852 .

Port appliqué de 10 centimes (tarif du 01/07/1849 au 30/04/1868) .

Calcul : 10 centimes (< 30 km) x 1 port (poids jusqu'à 10 g inclus) = 10 centimes .



Lettre levée à Daussois – Cachet de boîte rurale "Y" .
Lettre expédiée de Walcourt le 02/06/1853 à destination de Mettet .
Au verso , cachet à date de Mettet du 03/06/1853 .
Port appliqué de 10 centimes (tarif du 01/07/1849 au 30/04/1868) .
Calcul : 10 centimes (< 30 km) x 1 port (poids jusqu'à 10 g inclus) = 10 centimes .



Lettre levée à Silenrieux – Cachet de boîte rurale "Z" .
Lettre expédiée de Walcourt le 14/12/1854 à destination de Mettet .
Au verso , cachet à date de Florenne du 14/12/1854 et de Mettet du 15/12/1854 .
Port appliqué de 10 centimes (tarif du 01/07/1849 au 30/04/1868) .
Calcul : 10 centimes (< 30 km) x 1 port (poids jusqu'à 10 g inclus) = 10 centimes .

Deuxième type - "A" : double cercle de couleur rouge , localité au-dessus , millésime en-dessous, au centre : jour , mois et heure (deux nombres) et M ou S signifiant Matin ou Soir.



**Lettre expédiée de Walcourt le 02/01/1855 (10-11 M) à destination de Thy-le-Château .
Port appliqué de 10 centimes (tarif du 01/07/1849 au 30/04/1868) .
Calcul : 10 centimes (< 30 km) x 1 port (poids jusqu'à 10 g inclus) = 10 centimes .**



**Lettre levée à Yves-Gomezée – Cachet de boîte rurale "AM" .
Lettre expédiée de Walcourt le 28/06/1855 (4-5 S) .
Au verso , cachet à date de Charleroy du 29/06/1855 7-8 M) .
Port appliqué de 10 centimes (tarif du 01/07/1849 au 30/04/1868) .
Calcul : 10 centimes (< 30 km) x 1 port (poids jusqu'à 10 g inclus) = 10 centimes .**



Lettre levée à Fraire – Cachet de boîte rurale "M" .
Lettre expédiée de Walcourt le 07/07/1856 (4-5 S) à destination de Gosselies .
Au verso , cachet à date de Gosselies du 08/07/1856 (9-10 M) .
Port appliqué de 10 centimes (tarif du 01/07/1849 au 30/04/1868) .
Calcul : 10 centimes (< 30 km) x 1 port (poids jusqu'à 10 g inclus) = 10 centimes .



Lettre expédiée de Walcourt le 15/10/1857 (3-4 S) à destination de Saint-Josse-ten-Noode .
Au verso , cachet à date d'arrivée de Bruxelles du 16/10/1857 (7-8 M) .
Port appliqué de 20 centimes (tarif du 01/07/1849 au 30/04/1868) .
Calcul : 20 centimes (> 30 km) x 1 port (poids jusqu'à 10 g inclus) = 20 centimes .

A suivre ...

Mots croisés de la Philatélie

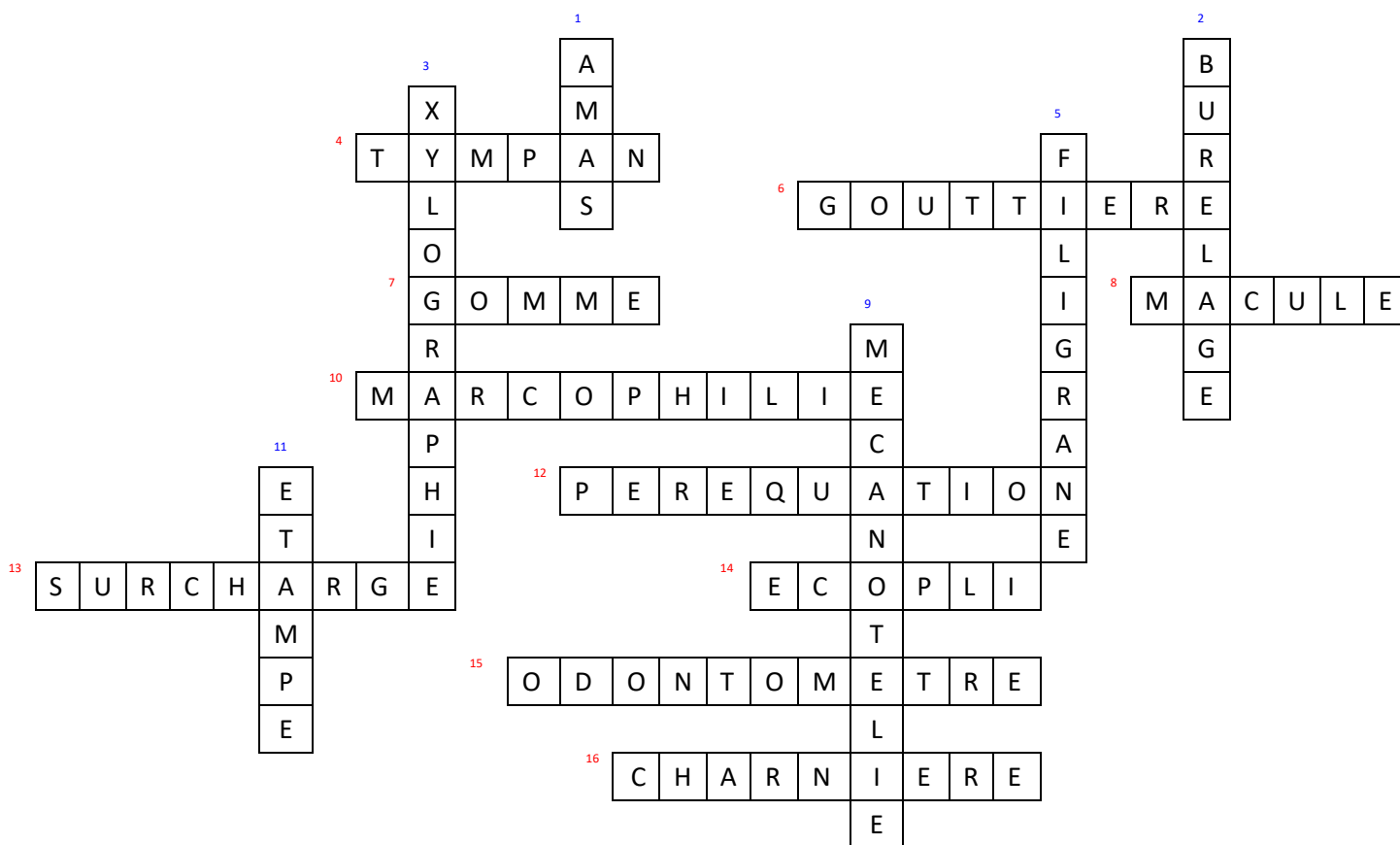

Horizontal

- 4** _____ Partie du dessin d'un timbre-poste qui se situe entre le dessin ou le portrait central et le cadre ou le bord extérieur.
- 6** _____ Espace laissé entre les feuilles de timbres-poste pour faciliter leur séparation en ensembles distincts ou en feuilles plus petites.
- 7** _____ Substance adhésive incorporée au verso d'un timbre-poste pour le fixer à une lettre.
- 8** _____ Se dit d'une impression qui, trop encrée par suite d'un incident technique, dénature le graphisme du timbre-poste. Il peut aussi s'agir des traces laissées au verso d'un timbre-poste lorsque les feuilles ont été empilées alors que l'encre n'était pas sèche.
- 10** _____ Etude et collection des marques et oblitérations postales figurant sur les objets de correspondance.
- 12** _____ Système de tarif postal unique pour tout un territoire national où les liaisons à faible coût compensent celles à coût élevé.
- 13** _____ Mention ajoutée à un timbre déjà imprimé pour en changer la valeur ou l'affectation.
- 14** _____ Lettre non urgente utilisée essentiellement pour le courrier d'affaires.
- 15** _____ Petit appareil servant à déterminer la dentelure des timbres.
- 16** _____ Jusque dans les années 60 les timbres de collection étaient souvent apposés sur un album à l'aide d'une petite bande de papier cristal légèrement adhésif pliée en deux

Vertical

- 1** _____ Terme utilisé pour décrire un lot qui comprend un ou plusieurs timbres-poste détachés, albums, enveloppes, cartes postales, etc. Le terme « vrac » est aussi employé
- 2** _____ Fond de sûreté imprimé constitué d'un réseau de lignes sur lequel on imprime un timbre.
- 3** _____ Une technique d'impression faite au moyen de gravures sur bois (caractères ou images).
- 5** _____ Procédé de sécurité incorporé lors de la fabrication du papier et créant un motif en impression à travers le papier.
- 9** _____ Néologisme créé en 1947 et par lequel on désigne la collection des empreintes de machine à affranchir.
- 11** _____ Pièce originale en métal ou en toute autre matière sur laquelle le dessin du timbre-poste est initialement gravé et à partir de laquelle des reproductions sont faites pour former la plaque d'impression

Mots Timbrés

W G B D Z E R G V I H M I C G I D G B O T
O A D V G P U X D N M X A H B G M E X I V
S U I U Y X A C I E A R X U H J P B U H W
G H P L D C D X Q M T Q E Q P G Q Q R D A
O T N Y E T T E L O M T F U N F J I T E R
B Q N V I W T O P X E I E G F U C V O V C
V X C R G N V H Y A S G H N L L U P M X D
R L I P Q U I N T E R P A N N E A U Q P X
J G U I L L O C H I S E Y C P O B W W K O
D X U U I I W D P S D G I O M L N D S B V
E T R E S N A W D J O U C L A N X G A R K
F E L R T Y M W I A E S U B L I W X I B C
F E L U O Z M A N C O L I S T E K C L M O
M Y D L F R D H E N V E L O P P E H M U F
A B V E I J E W A X G L G E Y V H A D E O
G O W T Z R Q R X X F G E K C N Q X L K H
D R U N S M G P H D X D R V D U O U I S N
K I K E R I N N O P H I L I E K R W M M E
G X W D L A S T Y J D F M T D E V B G G L
P H O I K B D M J H L V T E R Y P B U P V
F A F F M D W Y O A Y E V T G A J Y M I T

BLOC

KRAG

ALBUM

HERSE

LEVEE

FELURE

GRILLE

ADHESIF

MOLETTE

BRUCELLE

MAQUETTE

DENTELURE

ENVELOPPE

GUILLOCHIS

MANCOLISTE

CARTOPHILIE

DEPAREILLEE

MIGNONNETTE

ERINNOPHILIE

INTERPANNEAU

FILIGRANOSCOPE