

# CERCLE PHILATELIQUE YVETOIS



Agréation n° P501051  
Mensuel (sauf juillet et août)  
Bureau de poste : PHILIPPEVILLE  
Janvier 2025  
N° 373

Editeur responsable  
GUIDOSSE Jean-Marie  
Rue de Charleroi , 118  
5650 YVES-GOMEZEE



**EXPOSITION RÉGIONALE COMPÉTITIVE  
NAMUR- HAINAUT  
18/10/2025  
SALLE "LA BALNÉAIRE"  
BOULEVARD DES SOUVERAINS , 6 - 5500 DINANT**

## **SOMMAIRE**

01	Convocation – Ordre du jour – Pli du mois
02 – 03	Bpost Philately & Stamps Printing
04 – 08	L'astronomie et les timbres – 2 <sup>ème</sup> partie
09	Lettre réexpédiée avec affranchissement insuffisant
10	Portraits de philatélistes
11	Chine-France : 60 ans de relations diplomatiques
12	Réalisation entre membres – Janvier 2025

## **NOS PROCHAINES REUNIONS**

<u>27/01/2025</u>	24/02/2025	31/03/2025	
28/04/2025	26/05/2025	30/06/2025	29/09/2025
27/10/2025	24/11/2025	22/12/2025	

## **RENSEIGNEMENTS GENERAUX**

### Renouvellement des cotisations (croix rouge sur la vignette d'adresse)

- (x) Cotisation à renouveler
- (xx) Pas en règle de cotisation pour 2025
- (xxx) Pas en règle de cotisation – Dernier envoi du périodique

#### Nous contacter

##### **Président**

GUIDOSSE Jean-Marie  
Rue de Charleroi , 118  
5650 Yves-Gomezée  
☎ 071/65.03.50 - ✉ guidosse.jm@gmail.com

### **NOUVEAU**

➔➔➔ Adresse e-mail : [cerclephilateliqueyvetois@gmail.com](mailto:cerclephilateliqueyvetois@gmail.com)  
➔➔➔ Site web : <https://cpyphilatelie.webador.be>

**Cotisation du 01/01/2025 au 31/12/2025**  
**Adultes : 8,00 €**  
**Jeunes (-18 ans) : 3,00 €**

Compte BNP PARIBAS FORTIS  
CPY – Rue de Charleroi , 118 – 5650 Yves-Gomezée  
IBAN : **BE93-0001-5744-7467**



## CERCLE PHILATELIQUE YVETOIS

Cher membre ,

Le Comité a l'honneur de vous inviter à participer à la prochaine réunion mensuelle qui aura lieu le **lundi 27/01/2025 à 19 heures à mon domicile** .

### Ordre du jour

- Informations philatéliques
- Mise à disposition de carnets à choix
- Commande et remise de matériel
- Réalisation entre membres

### Le pli du mois



***Carte postale expédiée de Walcourt le 23/10/1873 (4 M) à destination de Bruxelles .***

***Tarif intérieur du 01/01/1873 : 5 cts .***

***CP n° 3 à 5 cts (lilas-rose sur chamois) émise le 01/01/1873 .***

## **Bpost Philately & Stamps Printing**

### **Emission 1/2025 – Digital Arts and Entertainment : Education future talent in games , VFX and 3D animation – 27/01/2025**

Timbres-poste : A Fairytale in Ruin – Otterworldly – Breathing Brushstrokes – Giant of the Steppe – Exodus Labs .

Valeur faciale : 1 – World .

Présentation : feuillet de 5 timbres-poste .

Prix du feuillet : 15,00 € .

Prévente : 25/01/2025 de 10 à 15 heures – De Roosenberg , Maurits Noëstraat n° 15 – 3050 OUD-HEVERLEE .



### **Emission 2/2025 – 600 ans de l'UCLouvain et de la KU Leuven – 27/01/2025**

Timbre-poste : image historique de la Sedes Sapientiae des Archives universitaires de la KU Leuven entourée de cercles faisant référence au présent .

Valeur faciale : 2 – National .

Présentation : feuille de 5 timbres-poste .

Prix de la feuille : 14,90 € .

Prévente : voit l'émission 1/2025 .

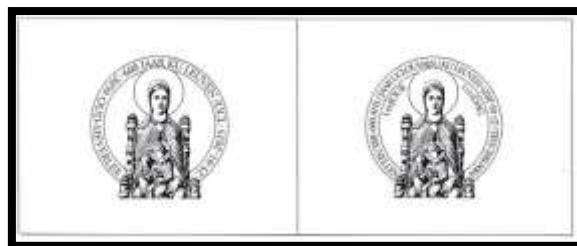

### **Emission 3/2025 – Schtroumpfs ensemble pour un monde meilleur – 27/01/2025**

Timbres-poste : inégalités réduites – vie sur terre / action climatique – industrie , innovation et infrastructures – consommation et production responsables/plus de faim – travail décent et croissance économique / éducation de qualité – la vie aquatique / eau potable et assainissement – énergie abordable et propre / villes et communautés durables – bonne santé et bien-être – pas de pauvreté / égalité des sexes – paix , justice et institutions fortes .

Valeur faciale : 1 – National .

Présentation : feuillet de 10 timbres-poste .

Prix du feuillet : 14,90 € .

Prévente : voir l'émission 1/2025 .

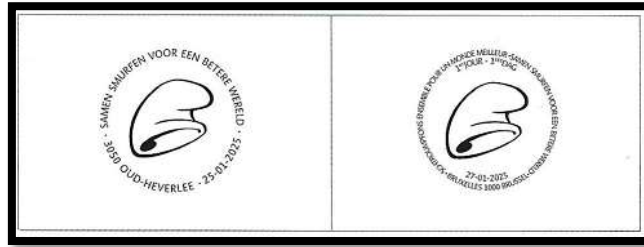

#### **Emission 4/2025 – 100 ans du premier vol vers le Congo – 27/01/2025**

Timbre-poste : composition avec l'avion "Princesse Marie-José" sur lequel le voyage a été effectué , combinée au portrait du pilote Edmond THIEFFRY avec le mécanicien Joseph DE BRUYCKER et le copilote Léopold ROGER .

Valeur faciale : 1 – World .

Présentation : feuillet de 5 timbres-poste .

Prix du feuillet : 15,00 € .

Prévente : voir l'émission 1/2025 .



#### **Emission 5/2025 – 100 ans de la machine à affranchir – 27/01/2025**

Timbre-poste : cachet de la machine à affranchir type "Timbrographe" avec la mention 30 centimes et le numéro E 101 , qui fait référence à la première machine timbrographe .

Valeur faciale : 2 – National .

Présentation : Feuille de 5 timbres-poste .

Prix de la feuille : 14,90 € .

Prévente : voir l'émission 1/2025 .



# L'astronomie et les timbres par Alain LEGRAND (Philatélie populaire – n° 527 et 528 – octobre et décembre 2009) – (2<sup>ème</sup> partie)

## LE SYSTEME SOLAIRE



C'est l'étude des planètes de notre système solaire qui s'étendra peut-être à celui des planètes extra solaires quand elles nous seront plus accessibles .



C'est avec l'étude de leurs mouvements qu'à débiter l'astronomie . On en dénombre neuf : Mercure – Mars – Jupiter – Saturne – Uranus – Neptune – Venus – La Terre et toutes ont reçu la visite d'une sonde terrienne comme le rappelle la série américaine ci-dessus . Pluton , non encore explorée par les sondes , n'est plus une planète . Elle a été déclassée en planétoïde (corps plus petits et très nombreux dans la banlieue du soleil au-delà de l'orbite de Neptune) .



Les planètes sont très représentées sur les timbres et cette partie peut être développée lors d'une thématique avec une présentation de chacune des planètes de notre système solaire .

La plupart des planètes sont accompagnées de satellites . La lune est sans doute le plus étudié car le plus proche de nous . Mais ces dernières années , c'est Titan qui



aiguiser les curiosités car il contiendrait des lacs de méthane liquide susceptibles d'abriter la vie .

## Comètes , météorites et autres

Mais il n'y a pas que les planètes et les satellites dans notre système solaire . Les astéroïdes dont la taille varie de quelques dizaines de mètres à quelques milliers de kilomètres .

390.000 ont été découvertes à ce jour . A la différence des comètes , leur orbite est faiblement elliptique (quasi circulaire) . On en rencontre un grand nombre entre les orbites de Mars et Jupiter .

## Les météorites

Ce sont de petits objets (quelques mètres à quelques centaines de mètres de diamètre) qui ont une orbite très elliptique autour du soleil et sont amenés à croiser celle de la terre .

## Les comètes

Elles viennent de plus loin , au-delà de Neptune . Elles sont sphériques et peuvent atteindre une dizaine de km de diamètre . Elles ont des orbites fortement elliptiques . Leur chevelure caractéristique , qui peut atteindre un million de km , est due à l'évaporation lorsqu'elle se rapproche du soleil . Un énorme réservoir de comètes se trouve dans les nuages de Oort très au-delà de l'orbite de Neptune .



## Les planètes extra solaires

Avec l'amélioration des techniques , on commence à détecter des planètes autour des étoiles de notre voisinage . C'est une branche nouvelle de l'astronomie en plein essor : l'exoplanétologie . On s'aperçoit que les systèmes planétaires sont assez communs et très différents les uns des autres . Par exemple , on connaît des "Jupiter chaud" , planètes géantes formées de gaz et gravitant très près de leur soleil (au

niveau de Mercure par comparaison) . De plus , les nébuleuses planétaires , nuages de gaz et de poussières que l'on a découvert autour de certaines étoiles conforte notre idée que les planètes se sont formées par accrétion de poussières puis de corps de plus en plus gros .

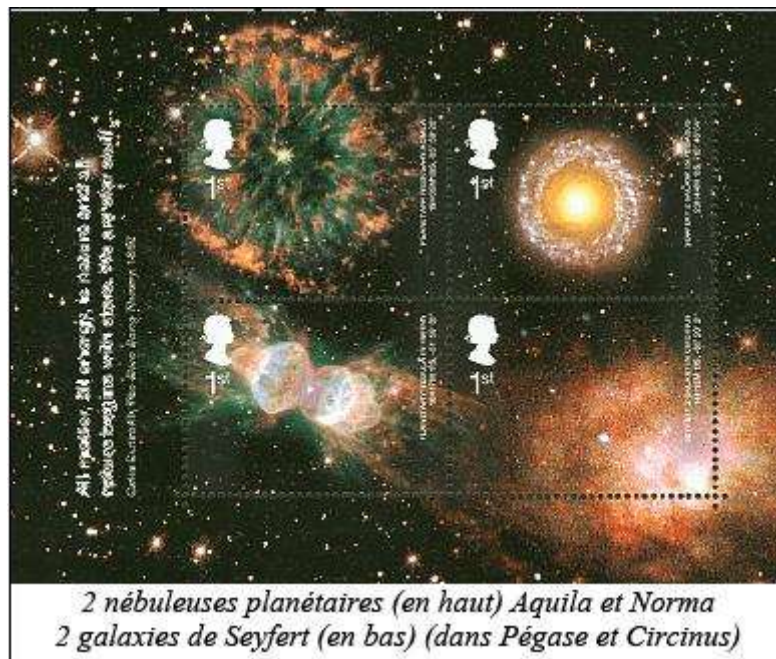

## LES ETOILES

Ce sont elles que l'on voit briller dans le ciel la nuit . Ce sont des boules de gaz (environ 80% d'hydrogène et 20% d'hélium) . Bien sûr , l'étoile la plus étudiée est le soleil . C'est pendant les éclipses que l'on découvre les protubérances , énormes explosions de surface qui projettent la matière dans l'espace .



Le soleil est un très bon exemple de la mécanique stellaire . La pression et la température très élevées en leur centre permettent le déclenchement des réactions nucléaires de fusion (deux atomes d'hydrogène donnant un d'hélium) , rejetant au passage d'énormes quantités d'énergie sous forme de photons (la lumière que nous recevons du soleil qui est une étoile tout à fait commune) .

Le timbre (ci-dessous à gauche) montre une coupe du soleil . Au centre , le cœur où se déroulent les réactions nucléaires de fusion , créatrices des photons . La température y est de 15 millions de degrés , son rayon est entouré de la zone radiative , assez chaude (2 millions de degrés) pour que les photons absorbés et réémis par la matière transmettent seuls l'énergie vers la zone convective , plus froide (de 2 millions à 5800 degrés) , où ce sont des mouvements de matières qui



amènent l'énergie vers la photosphère (timbre ci-dessous à droite) , la "surface" du soleil que nous voyons avec ses taches , marques de la convection profonde) .



La lumière que nous recevons est émise par la photosphère avec d'autres particules, le vent solaire . Mais le soleil est entouré d'une atmosphère divisée en trois régions. D'abord la chromosphère , qui n'est visible que lors des éclipses , puis la couronne qui forme un halo autour de la chromosphère . Enfin , l'héliosphère s'étend jusqu'aux confins du système solaire ; c'est elle qui nous protège des rayonnements cosmiques.

Une éruption solaire est un événement primordial de l'activité du soleil . Elle se produit à la surface de la photosphère et projette au travers de la chromosphère un jet de matière ionisée qui se perd dans la couronne à des centaines de milliers de km d'altitude .

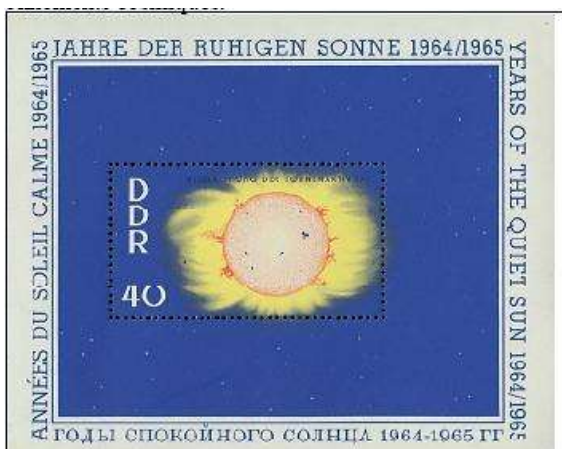

La chromosphère, des éruptions solaires et la couronne



L'héliosphère, qui va bien au delà de l'orbite terrestre dessinée sur ce bloc. Ce schéma est resté valable jusqu'aux années 200, les dernières mesures montrent des lignes non torique set très perturbées par l'environnement et le mouvement du soleil autour de la galaxie.



Une éruption et le « vent solaire »

Le diagramme , sur le timbre mexicain ci-dessous , montre que la magnitude absolue (la brillance) d'une étoile est proportionnelle à la température de sa surface . Plus elle brille , plus elle est chaude et plus elle est massive . En effet , plus une étoile est massive , plus la pression au centre est importante , ce qui favorise les réactions nucléaires qui s'y déroulent plus rapidement . Ce qui fait qu'une étoile massive brûle

ses réserves d'hydrogène plus vite qu'une autre moins massive . Ainsi notre soleil vivra environ 10 milliards d'années , une étoile 100 fois plus massive , une dizaine de millions d'années .



Donc les étoiles sont mortelles . Une fois l'hydrogène épuisé , elle brûleront leur hélium pour donner du carbone . A ce moment , l'étoile se gonfle démesurément et devient une nova (par exemple le soleil atteindra l'orbite de Vénus quand il sera dans cette phase dans 4 à 5 milliards d'années) . Puis arrivera le moment où le carburant manquera , alors , l'étoile se contractera et , si sa masse initiale est faible , elle deviendra une naine brune , un astre sombre mort , qui ne rayonne plus .

Les étoiles les plus massives (10 fois le soleil) ont un autre destin : elles terminent leur vie par une phase explosive (appelée supernovae) , donnant naissance à une étoile à neutrons (corps aussi lourd que le soleil mais de quelques kilomètres de diamètre et formée uniquement de neutrons) , ou bien pour les plus massives à un trou noir .



**A suivre ...**

## Lettre réexpédiée avec affranchissement insuffisant



*Lettre expédiée de Walcourt le 22/07/1869 (1S) vers Couvin (22/07/1869 - 7S)  
et réexpédiée de Couvin (23/07/1869 – 11M) vers Bruxelles (23/07/1869) .*

*Tarif du 01/05/1868 : lettre de 16g = 0,20 cts pour une distance jusque 30 km .*

*TP n° 18 émis le 01/01/1866 .*

*Griffe "Affranchissement insuffisant" appliquée par Couvin (89).*

*Selon le tarif du 12/10/1849 , la réexpédition dans un rayon de plus de 30 km subit le  
complément de taxe dû pour le parcours le plus long , mais pas le décime de pénalité .*

*La réexpédition de Couvin vers Bruxelles (> 30 km) = 0,40 – 0,20 = 20 cts = 2 décimes .*



## Portraits de philatélistes (Philinfo – 11/2024)

Bloc qui rend hommage à des grands philatélistes .

**André BISCARA (1901 – 1965)** : Président du Groupement Philatélique du Centre Ouest (GPCO) , il décède pendant le Congrès National de Bourges (1965) et le Congrès suivant est organisé dans sa ville de Niort pour saluer sa mémoire . Son nom est donné à l'une des récompenses fédérales : la plaquette Biscara .

**Martial (1853 – 1910) et Gustave CAILLEBOTTE (1848 – 1894)** : si Gustave CAILLEBOTTE est renommé comme peintre impressionniste , il constitua avec son frère Martial l'une des plus belles collections de timbres du monde qui , après le mariage de Martial , fut cédée au grand philatéliste anglais Thomas TAPLING .

**Roger CALVES (1921 – 2009)** : expert de notoriété internationale connu pour son franc-parler , il fut l'un des animateurs de la rue Drouot où il exerçait ais aussi du carré Marigny .

**Jacques GERVAIS (1931 – 2014)** : affable mais ferme dans ses convictions philatéliques , il joua un grand rôle dans la presse philatélique où il signait ses éditoriaux .

**Gabriel GOURIN (1921 – 2007)** : haut fonctionnaire du ministère des finances , il redressa en 1978 de façon magistrale la Fédération des Sociétés Philatéliques Françaises (future FFAP) qui se trouvait en grande difficulté .

**Ernest VERVELLE (1842 – 1916)** : il est connu des philatélistes pour avoir découvert une variété du 1 franc Cérés vermillon pâle et lui avoir donné son nom .

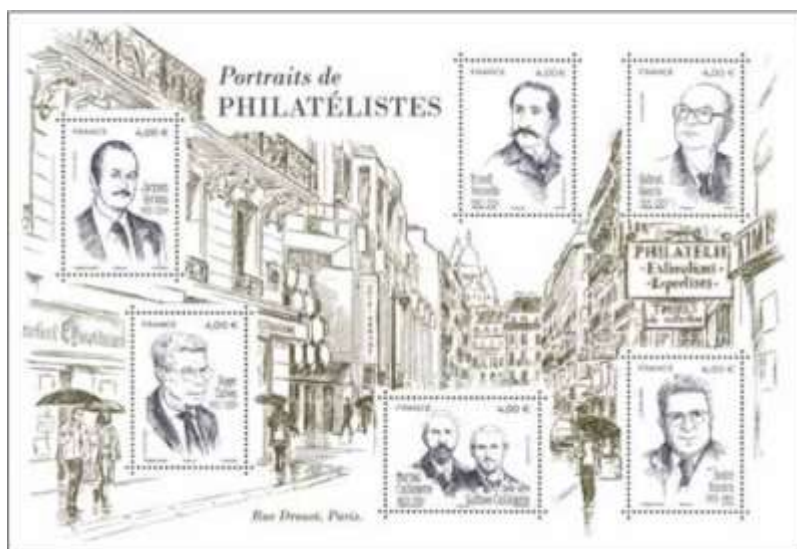

## France – Chine : 60 ans de relations diplomatiques – Le Mont-Saint-Michel – Le Mont Taishan (Philinfo – 11/2024)

Deux sites spectaculaires classés au patrimoine mondial de l'Unesco . Deux silhouettes majestueuses dessinées à la perfection . Deux prouesses architecturales que des milliers de kilomètres séparent . Emouvants témoins de foi et de culture , le Mont Taishan , la première des cinq montagnes sacrées de Chine , et le Mont-Saint-Michel , l'un des plus célèbres sanctuaires de France , font l'objet d'une émission philatélique commune à l'occasion du 60<sup>ème</sup> anniversaire des relations diplomatiques franco-chinoises .

Tout empereur récemment intronisé voulait effectuer l'ascension de Taishan pour y pratiquer des sacrifices en hommage au Ciel et à la Terre . En cheminant entre palais , temples , inscriptions , sculptures , le visiteur ressent le caractère sacré de l'endroit , vénéré depuis 3000 ans et site incontournable du taoïsme .

Lieu de pèlerinage majeur de l'Occident chrétien , le Mont-Saint-Michel doit tout aux moines bénédictins qui s'y installèrent en 966 . L'abbaye , "la merveille" , chef d'œuvre de l'art gothique normand , s'élève dans un enchevêtrement vertigineux de constructions audacieuses .

Du haut de ces deux monts , un panorama à couper le souffle célèbre l'œuvre conjointe de la nature et de l'art .



© La Poste



## REALISATION ENTRE MEMBRES

Références : REM/Janvier 2025

<i>N° du lot</i>	<i>Code</i>	<i>Pays</i>	<i>N° des timbres</i>	<i>Etat</i>	<i>Cote</i>	<i>Départ</i>	<i>Offre</i>
<b>BELGIQUE</b>							
1	1	B	240/244	xx	16,00	4,00	
2	1	B	249/253	xx	16,00	4,00	
3	1	B	326/332	x	82,50	16,50	
4	1	B	335/340	xx	18,50	4,65	
5	1	B	353/355	x	40,00	8,00	
6	1	B	356/362	x	130,00	26,00	
7	1	B	385	xx	17,50	4,40	
8	1	B	404/406	xx	20,00	5,00	
9	1	B	407/409	xx	15,00	3,75	
10	1	B	438/445	xx	30,00	7,50	
11	1	B	447/454	xx	45,00	11,25	
12	1	B	538/546	xx	11,50	2,90	
13	1	B	547/555	xx	18,00	4,50	
14	1	B	581A/582A	xx	12,00	3,00	
15	1	B	592B	xx	22,50	5,65	
16	1	B	602	xx	18,00	4,50	
17	1	B	603/612	xx	7,75	1,95	
18	1	B	623/624	xx	10,00	2,50	
19	1	B	674/689	xx	27,00	6,75	
20	1	B	690/696	xx	12,00	3,00	
21	1	B	737/741	xx	16,00	4,00	
22	1	B	743/747	xx	19,00	4,75	
23	1	B	773/776	xx	18,00	4,50	
24	1	B	823/825	xx	16,00	4,00	
25	1	B	827/831	xx	90,00	22,50	
26	1	B	860/862	xx	70,00	17,50	
27	1	B	868/875	xx	65,00	16,25	
28	1	B	880/891	xx	320,00	80,00	
29	1	B	898/899	xx	320,00	80,00	
30	1	B	900/907	xx	84,00	21,00	



CERCLE PHILATELIQUE  
"LES TIMBRES"  
D'HAM-SUR-HEURE  
/NALINNES

Organisera sa 15<sup>ème</sup> bourse d'échanges  
TOUTES COLLECTIONS

**SAMEDI 22 FEVRIER 2025**  
De 9 à 15 heures

Salle « Le Hublot »  
Rue de l'Eglise à 6120 Beignée

PHILATELIE – NUMISMATIQUE  
CARTOPHILIE – TELECARTE etc....

**A l'occasion des 20 ans du cercle,  
Organisation d'une exposition  
philatélique**

ENTREE LIBRE – ACCESSIBLE AUX PERSONNES A MOBILITE  
REDUITE - BAR ET PISTOLETS FOURRES

Renseignements :

0472/456531 – 071/439542

Email : [vincent.materne@gmail.com](mailto:vincent.materne@gmail.com)

Site web. [www.lestimbres.be](http://www.lestimbres.be)

Facebook : Cercle Philatélique « Les Timbrés »



## GRANDE BOURSE CARTO-PHILATELIQUE

**CPF Chimay**

avec EXPOSITION de PROMOTION  
PHILATELIQUE

Samedi 1er mars 2025  
de 9 à 16H00

Centre Culturel SUDHAINA

**6464 CHIMAY Baileux**

Entrée gratuite, Petite restauration, Nombreux commerçants,  
Tombola, Timbres-poste, lettres, documents, Cartes Postales

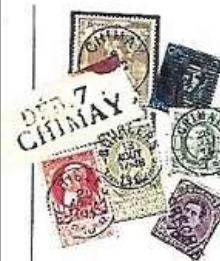

Emission d'un timbre personnalisé  
sur « la Petite Reine Chimacienne »



Contact : 060/21.33.52(soir)

[www.cpf-chimay.be](http://www.cpf-chimay.be)  
[gbaudet@skynet.be](mailto:gbaudet@skynet.be)

Cercle Philatélique des Fagnes  
à Chimay

**Postzegelclub Leuven**

organiseert / organise

## **FILA LEUVEN 70**

**Regionale competitieve tentoonstelling  
Exposition compétitive régionale**

Voorverkoop van de postale uitgiften 1/2025  
Prévente des émissions postales 1/2025

25 januari 2025 van 09:00 tot 17:00 uur  
25 janvier 2025 de 09:00 à 17:00 heures

**Rosenberg, Maurits Noëstraat 15,  
3050 Oud-Heverlee (Zoetwater)  
350 meter van halte / de l'arrêt bus 79 (Leuven-Wavre)**

met medewerking van de / avec la collaboration de  
**K.L.B.P.-F.R.C.P.B. – bephila – bpost**

Contact / s'adresser à : rudy.devos2@telenet.be  
Tel: 0488-92.96.52

[www.postzegelclubleuven.be](http://www.postzegelclubleuven.be)

**AMICALE ROYALE HENNUYERE DES  
CERCLES PHILATELIQUES**

**CHARLEROI  
INSTITUT SAINT-ANDRE**

Rue du Parc, 6 à 6000 CHARLEROI

Samedi 8 mars 2025 de 9 à 16 heures

**24<sup>ème</sup> GRANDE BOURSE DES COLLECTIONNEURS**

PHILATELIE – CARTOPHILIE  
MARCOPHILIE – TELECARTE  
NUMISMATIQUE – BD - ....

(SAUF BROCANTE)

250 mètres de tables

ENTREE GRATUITE – VASTE PARKING  
BAR – PETITE RESTAURATION  
REPAS CHAUDS (sur réservation)

Réservation des tables et renseignements

Philippe DELOGE  
Rue de la Place, 24 – 1495 MARBAIS

071/87.94.00 - delogephil@gmail.com

IBAN : BE94-0000-8313-0414