

CERCLE PHILATELIQUE YVETOIS



Agréation n° P501051
Mensuel (sauf juillet et août)
Bureau de poste : PHILIPPEVILLE
Mars 2022
N° 345

Editeur responsable
GUIDOSSE Jean-Marie
Rue de Charleroi , 118
5650 YVES-GOMEZEE



SOMMAIRE

01	Convocation – Ordre du jour – Pièce du mois
02 – 03	Bpost Philately & Stamps Printing
04 – 07	Histoire postale – Walcourt et ses environs – 3 ^{ème} partie
08 – 09	La 5 ^{ème} armée française dans le Namurois
10	L'entier postal 1f20 Pétain
11	Courrier de philatélie polaire
12	Réalisation entre membres – Mars 2022

NOS PROCHAINES REUNIONS

	<u>28/03/2022</u>	25/04/2022	
30/05/2022	27/06/2022	26/09/2022	31/10/2022
	28/11/2022	19/12/2022	

RENSEIGNEMENTS GENERAUX

Renouvellement des cotisations (**croix rouge sur la vignette d'adresse**)

- (x) Cotisation à renouveler
- (xx) Pas en règle de cotisation pour 2022
- (xxx) Pas en règle de cotisation – Dernier envoi du périodique

Nous contacter

Président

GUIDOSSE Jean-Marie
Rue de Charleroi , 118
5650 Yves-Gomezée
☎ 071/65.03.50 - ✉ guidosse.jm@gmail.com

NOUVEAU

- ➔➔➔ Adresse e-mail : cerclephilateliqueyvetois@gmail.com
- ➔➔➔ Site web : <https://cpyphilatelie.webador.be>

Cotisation du 01/01/2022 au 31/12/2022
Adultes : 8,00 €
Jeunes (-18 ans) : 3,00 €

Compte BPOST Banque
CPY – Rue de Charleroi , 118 – 5650 Yves-Gomezée
IBAN : **BE93-0001-5744-7467**

CERCLE PHILATELIQUE YVETOIS

Cher membre ,

Le Comité a l'honneur de vous inviter à participer à la prochaine réunion mensuelle qui aura lieu le **lundi 28/03/2022 à mon domicile** .

Ordre du jour

1. Informations philatéliques
2. Mise à disposition de carnets à choix
3. Commande et remise de matériel
4. Réalisation entre membres

Pli du mois



**Lettre de Chaumont (hameau de Florennes) datée du 18/05/1839 , expédiée de Florenne le 18/05/1839 à destination de Dinant via la perception de Philippeville .
Cachet à date du bureau de distribution de Florenne (bureau ouvert le 01/10/1836) .**

**Tarif applicable du 01/01/1836 au 31/12/1847 .
Calcul : distance jusqu'à 30 km (2 décimes) – moins de 10g (1 port) = 2 décimes**

Bpost Philately & Stamps Printing

Emission 5/2022 – Places de la ville de Charleroi – 21/03/2022

Thème : les plus belles places de Charleroi .

Présentation : feuillet de 5 timbres-poste .

Valeur faciale : 1 – National (avec surtaxe) .

Prix du feuillet : 11,60 € .

Prévente : 19/03/2022 de 10 à 15 heures – Complexe sportif , Rue Moulin Masure n° 9 ,
7730 ESTAIMPUIS .



© Bpost

Emission 6/2022 – Géométrie dans la nature – 21/03/2022

Thème : l'hexagone .

Présentation : feuillet de 5 timbres-poste .

Valeur faciale : 1 – Europe .

Prix du feuillet : 10,45 € .

Prévente : voir l'émission 5/2022 ci-avant .

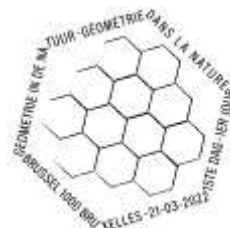

© Bpost

Emission 7/2022 – Marc SLEEN 100 – Néron 75 – 21/03/2022

Thème : Marc SLEEN aurait eu 100 ans en 2022 – création de Néron il y a 75 ans .

Présentation : feuille de 10 timbres-poste .

Valeur faciale : 1 – National .

Prix de la feuille : 11,60 € .

Prévente : voir l'émission 5/2022 ci-avant .

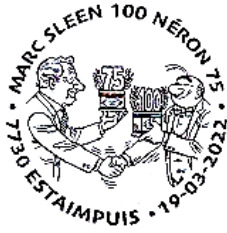

© Bpost

Emission 8/2022 – Envie de connexion – 21/03/2022

Thème : l'être humain a besoin de ses semblables pour donner un sens à la vie .

Présentation : feuille de 10 timbres-poste .

Valeur faciale : 1 – National .

Prix de la feuille : 11,60 € .

Prévente : voir l'émission 5/2022 ci-avant .



© Bpost

Emission 9/2022 – Toots 100 – 21/03/2022

Thème : 100^{ème} anniversaire de la naissance de Toots Thielemans .

Présentation : feuille de 5 timbres-poste .

Valeur faciale : 1 – World .

Prix de la feuille : 11,55 € .

Prévente : voir l'émission 5/2022 ci-avant .

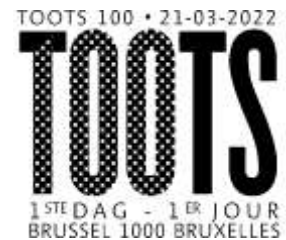
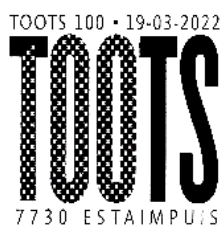

© Bpost

HISTOIRE POSTALE

Walcourt et ses environs (1830 – 1880) – 3^{ème} partie

Chapitre 3 – L'ouverture du bureau postal de Walcourt

C. LES OBLITERATIONS A BARRES (1849 – 1864)

Du 01/07/1849 au 14/09/1850 , période au cours de laquelle il possédait un statut de distribution , le bureau postal de Walcourt a utilisé un cachet oblitérant à 18 barres verticales comportant le numéro d'ordre 56 .



Oblitération à 18 barres verticales : D 56

Lorsqu'il fut élevé au rang de perception , le bureau postal de Walcourt a utilisé un nouveau cachet oblitérant à 17 barres horizontales comportant le numéro d'ordre 148 à partir du 15/09/1850 . Il sera employé jusqu'au 14/04/1864 .

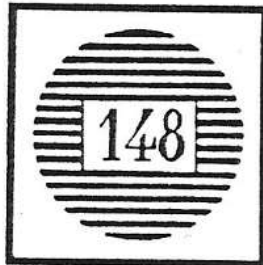

Oblitération à 17 barres horizontales : P 148



*Cachet à date double cercle de 23 mm de diamètre . Oblitération à 17 barres horizontales : P 148 .
Lettre affranchie à 10 centimes , expédiée de Walcourt le 05/05/1852 à destination de Roly via la perception de Philippeville .*

Chapitre 4 – L'organisation du canton postal de Walcourt

Dès l'ouverture de la distribution de Walcourt , le 01/02/1840 , il fut créé un service rural qui assurait la collecte et la distribution du courrier dans toutes les communes du canton postal .

AP : CASTILLON



Cachet à date simple cercle de 24 mm de diamètre .
Cachet de boîte de levée "AP" de Castillon .
Carte postale affranchie à 5 centimes , levée à Castillon
et expédiée de Walcourt le 03/04/1876 à destination de Gilly .

AV : ROGNEE



Cachet à date simple cercle de 23 mm de diamètre .
Cachet de boîte de levée "AV" de Rognée .
Carte postale affranchie à 5 centimes , levée à Rognée
et expédiée de Walcourt le 08/08/1895 à destination d'Ham-sur-Heure .

AM : YVES-GOMEZEE

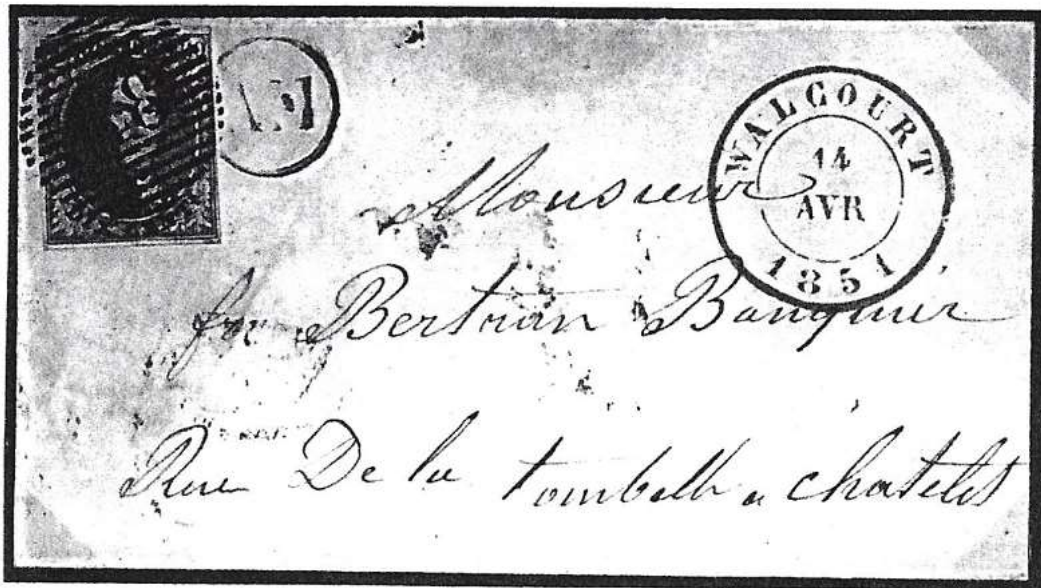

Lettre affranchie à 10 centimes , levée à Yves-Gomezée (AM) et expédiée de Walcourt le 14/04/1850 à destination de Châtelet

Y : DAUSSOIS

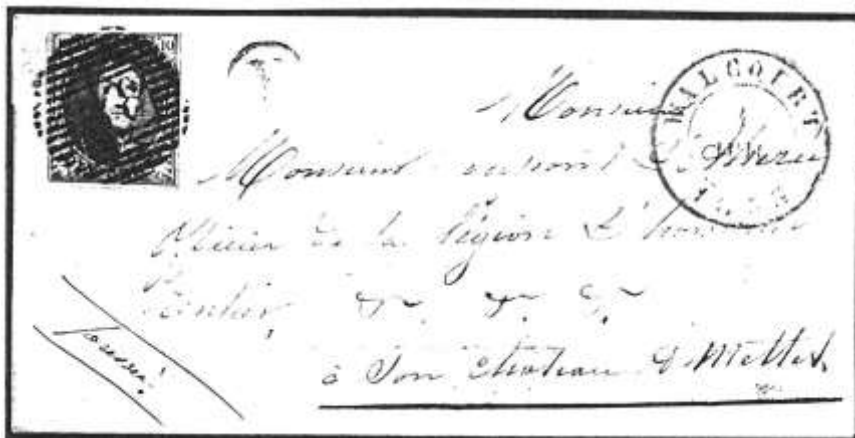

Lettre affranchie à 10 centimes , levée à Daussois (Y) et expédiée de Walcourt le 01/01/1853 à destination de Mettet

La 5^{ème} armée française dans le Namurois

(Article proposé par Willy MONFILS , Président du Comité provincial namurois)

La 5^{ème} armée française du Général LANREZAC est la première à traverser la frontière belge , à se déployer dans le Namurois , à participer aux batailles de Dinant , Charleroi , Namur , et enfin à se déployer vers la Marne .

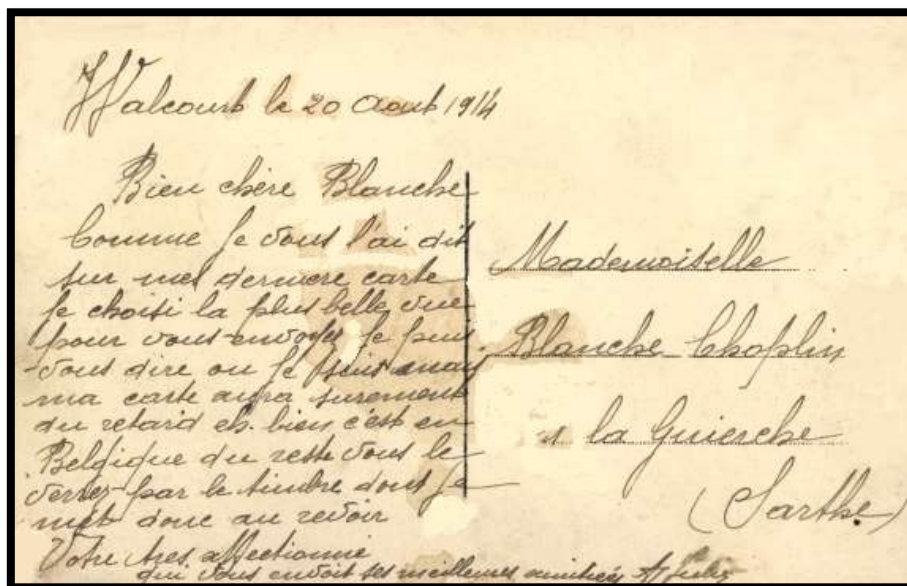

Carte postale illustrée du 20/08/1914 d'un militaire français à Walcourt vers Charleroi . Aucune trace de son appartenance militaire , mais la carte postale est prise en charge par la poste civile belge . " ... vous dire où je suis mais ma carte aura sûrement du retard eh bien c'est en Belgique au reste vous le verrez par le timbre ..." .



Carte postale illustrée affranchie côté vue à 5 cts (timbre abîmé et mal oblitéré à Walcourt le 20 VIII 14) à destination de La Guierche (Sarthe)

L'oblitération incomplète a marqué la carte , ce qui conforte l'emplacement inchangé du timbre .

Le texte en fait d'ailleurs allusion .

Le bureau de poste de Walcourt est fermé le 24/08/1914 .

Situation des troupes françaises dans la région au 20/08/1914 (les divisions d'infanterie et les corps d'armée) .



Carte des positions du 20/08/1914 (carto1418.fr)

Note : Circulaire du 20/08/1914 de l'Administration des Postes belges (accord concernant la franchise postale pour le courrier militaire entre la France , le Royaume-Uni et la Belgique) .

Bibliographie : La Bataille des frontières Rhin-Sambre-et-Meuse-Yser (2^{ème} édition – 2021) – Ph. Geubel (+) et A. Van Dooren .

N.D.L.R.

Walcourt, défendue par le 6^{ième} Régiment d'Infanterie française qui couvre la retraite de la 38^{ième} division, est occupée par les allemands après les combats du 24 août 1914 au cours desquels furent tués un officier et 20 soldats français. Ce jour-là, le clocher et la toiture de la Basilique (à l'époque Collégiale) sont détruits par un incendie. 13 maisons voisines de l'édifice subissent le même sort.

L'objet du mois

(Delcampe Magazine n° 39 – Mai/Juin 2021)



L'objet que nous vous présentons est un entier postal 1F20 Pétain qui n'a pas circulé , portant un timbre de 1F75 d'Algérie surchargé "Richelieu" en complément d'affranchissement .

Les marins du cuirassé "Richelieu" pendant leur séjour à New York , du 18 février au 14 octobre 1943 , ont envoyé des lettres des Etats-Unis vers l'Afrique française libre (avec timbres français ou coloniaux) et réalisé des plis commémoratifs .

En effet , il y avait , à bord du Richelieu , un préposé des postes .

Il fut corrompu par des négociants pour produire plus de timbres surchargés que nécessaire dans le but de les revendre .

Il existerait plus ou moins 2000 timbres surchargés . La grande majorité (plus ou moins 1500) de ceux-ci serait des timbres d'1F50 brun-rouge à l'effigie du Maréchal Pétain . Il en existe toutefois sur d'autres timbres d'Afrique (Sénégal , Mauritanie , Algérie) , comme c'est le cas ici .

Les courriers comprenant ces timbres surchargés sont extrêmement rares .

Ici , la carte n'a pas circulé . Elle fut sans doute produite comme souvenir par un marin .

L'objet du mois

(Delcampe Magazine n° 40 – Juillet/Août 2021)

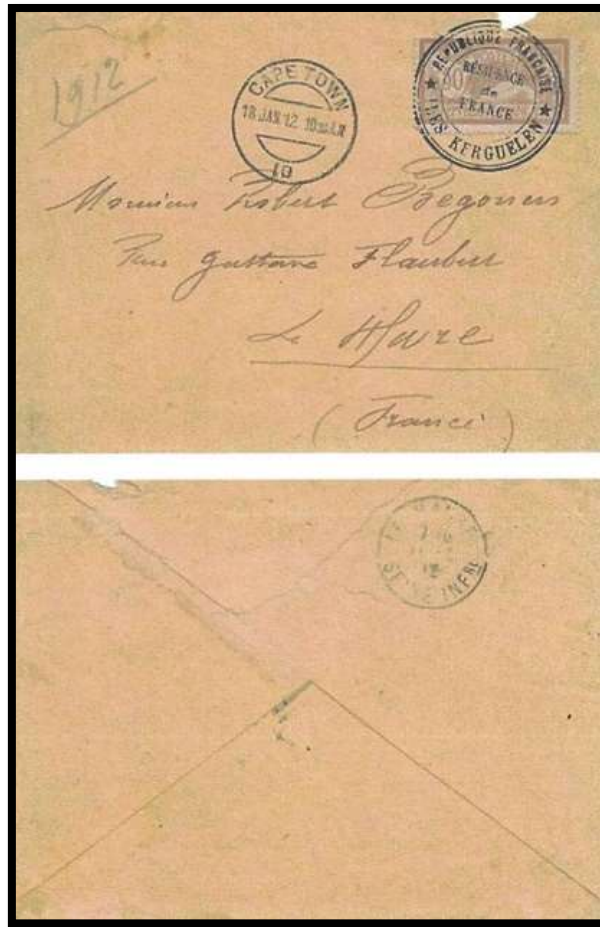

L'objet que nous vous présentons est un courrier de philatélie polaire .

Il a été posté par les frères BOSSIERE depuis les Kerguelen . Les frères BOSSIERE , René Emile (05/02/1857 – 11/01/1941) et Henry Emile (25/06/1859 – 11/07/1941) ont évolué dans l'univers havrais de l'armement et du négoce national .

En 1893 , ils ont obtenu pour une durée de cinquante ans , une concession sur l'archipel des Kerguelen afin d'en exploiter les ressources naturelles et d'y chasser l'éléphant et le lion de mer par Décret du 21/07/1893 .

Le courrier qui a été récemment vendu sur Delcampe présenté ici porte la célèbre marque postale "Résidence de France - République Française – Îles Kerguelen" . Cette marque est très recherchée des collectionneurs des TAAF car elle prouve qu'on est en présence d'un précurseur des plis Kerguelen .

Dans le cas présent , le courrier porte la seconde empreinte non illustrée des Kerguelen (la première portait une illustration déesse assise) . Elle fut utilisée de 1912 à 1925 . Comme la première empreinte , elle ne fait pas mention de la date . Grâce au cachet de transit "Cape Town" du 18/01/1912 , on sait quand elle a transité .

Un mois plus tard , le 11/02/1912 , le courrier a rejoint sa destination française , Le Havre .

REALISATION ENTRE MEMBRES

Références : REM/Mars 2022

<i>N° du lot</i>	<i>Code</i>	<i>Pays</i>	<i>N° des timbres</i>	<i>Etat</i>	<i>Cote</i>	<i>Départ</i>	<i>Offre</i>
Divers pays							
1	CL	Luxembourg	BL16	xx	12,50	3,75	
2	CL	France	PA12	x	25,00	6,25	
3	CL	Monaco	26/36	x	30,00	7,50	
Belgique							
4	CL	Belgique	TX 66/72	xx	4,15	1,50	
5	CL	Belgique	TX 75P5a /83P5a	xx	22,50	8,00	
6	CL	Belgique	413Aa – 422a – 423a – 424a – 426a - 428	xx	7,40	2,00	
7	CL	Belgique	TR 170/172	xx	25,00	8,75	
8	CL	Belgique	Lot de TP de service	xx	15,00	5,00	
9	CL	Belgique	Lot de TP de service	xx	14,65	5,00	
10	CL	Belgique	135 – 136 – 138 – 139 - 140	xx	41,50	12,50	
11	CL	Belgique	190/209	xx	200,00	60,00	
12	CL	Belgique	1005/1007	xx	280,00	90,00	
13	CL	Belgique	1069A	xx	105,00	35,00	
14	CL	Belgique	Photo TP 2415			3,00	
15	CL	Belgique	Photo TP 2424/2426			10,00	
16	CL	Belgique	Souvenir Belgica 1990 - CPBNTP			3,00	
17	CL	Belgique	249/253	⊙	8,00	2,00	
18	CL	Belgique	289	⊙	5,00	1,25	
19	CL	Belgique	353/355	⊙	18,00	4,50	
20	CL	Belgique	429/435	⊙	3,00	1,00	
21	CL	Belgique	2129/2137	⊙	2,65	0,65	
22	CL	Belgique	2138/2140	⊙	1,05	0,25	
23	CL	Belgique	2154/2160	⊙	3,15	0,80	
24	CL	Belgique	2161/2162	⊙	2,70	0,70	
25	CL	Belgique	2163/2169	⊙	2,20	0,55	

ESTAMPHILA 2022

EXPOSITION COMPETITIVE
HAINAUT-NAMUR

+

PHILATHEMA 2022

samedi 19 mars 2022 de 9 h. à 17 h.

COMPLEXE SPORTIF

Rue Moulin Masure 9, 7730 Estaimpuis

Prévente des nouveaux timbres-poste :

Places de la ville de Charleroi, Géométrie dans la nature : l'hexagone, Marc Sleen 100 - Néron 75, Envie de connexion, Toots 100.

Bourse Entrée gratuite Parking

En collaboration avec la Fédération Royale des Cercles Philatéliques de Belgique, le Conseil Philatélique Hennuyer, le Conseil Philatélique Provincial de Namur, l'Entente Philatélique du Hainaut Occidental, la commune d'Estaimpuis.

E.R. Bernard Péters, Rue des Combattants 82, 7730 Néchin.
Tél : 069.35.10.53 bernardpeters@scarlet.be

20ème Grande Bourse du Printemps des Collectionneurs

Une organisation du «Royal Philatelic Club de Heesbaye»

SAMEDI 19 MARS 2022

MARCHE COUVERT

Rue des Combattants

4280-HANNUT

08h30 à 16h00

Philatélie-Marcophilie-Cartophilie-Numismatique- Miniatures
BD-Livres etc..

Plus de 50 exposants sur 400m de tables

Grand Parking gratuit

Bar et Petite Restauration

Renseignements : 019 / 37.11.73

www.philatelieliehesbignonne.be





Attenhovense Postzegelkring
Aangelsloten KLBP – KVEBP – cultuurraad Landen



Le Lundi de Pâques 18 avril 2022
de 9.00 à 16 heure

24^e FOIRE INTERNATIONALE PHILATELIQUE

EMI – Site, Domein t' Park
Koningin Astridlaan – Landen

Plus de 200 mètres courants
de commerçants et stands actuels

Avec la coopération de:

- S.P.A.B. Groupe d'Etude Timbres Postales André Buzin
- A.B.C.P. André Buzin Cercle Philatélique
- Marijke Meersman Illustrator

L'accès à la bourse est **GRATUIT**.
Petite restauration est présente.



Marijke Meersman

Ne pas jeter sur la voie publique

Info et réservation de tables P. Dekeyzer Tél : 0475 / 61 61 19 E-mail
patrick.dekeyzer1@telenet.be

28^e Bourse internationale des collectionneurs

Une organisation du "Cercle Philatélique Auvelaisien"
CE.PHIL.A

LE 24 AVRIL 2022

Hall Omnisports

Rue Pont-Sainte-Maxence

AUVELAIS (Sambreville) - Belgique
de 9h00 à 17h00

Timbres-poste, lettres, cartes postales, monnaies, sous bocks,
Jeux de cartes, bandes dessinées, télécartes, etc.

Présence de nombreux négociants renommés (300m. de tables)

Exposition de propagande dont :

Charbonnages, Olympiades, ...

Parcours fléché depuis la sortie N°14 - E42 ; N90 et N98
Parking aisé - Bar et petite restauration

Entrée : 1€

Contact : Ch. Bruart - ☎ Rue Culot du bois, 111 - 5060 Sambreville
☎ 071 / 77.10.55 - ✉ charles.bruart@proximus.be - 📧 contact@cephila.be

Edit. Resp. : Ce.Phil.A

Exempt de timbre 60.386