

CERCLE PHILATELIQUE YVETOIS

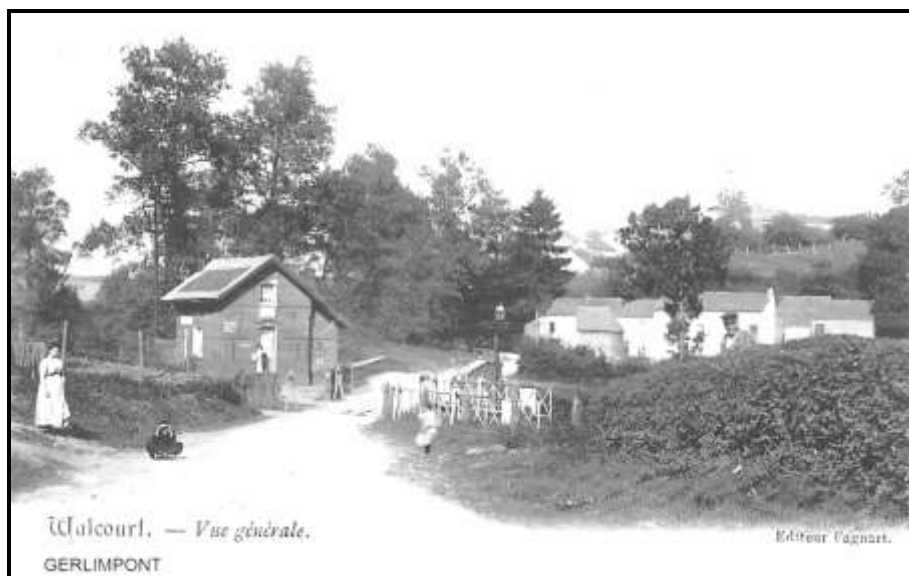

Agréation n° P501051
Mensuel (sauf juillet et août)
Bureau de poste : PHILIPPEVILLE
Mars 2025
N° 375

Editeur responsable
GUIDOSSE Jean-Marie
Rue de Charleroi , 118
5650 YVES-GOMEZEE

	<p>EXPOSITION RÉGIONALE COMPÉTITIVE NAMUR- HAINAUT 18/10/2025 SALLE "LA BALNÉAIRE" BOULEVARD DES SOUVERAINS , 6 - 5500 DINANT</p>
--	--

SOMMAIRE

01	Convocation – Ordre du jour – Pli du mois
02	Bpost Philately & Stamps Printing
03 – 09	Guerre 14-18 : fausses griffes
10 – 11	Yves-Gomezée – Hameau de Froidmont – Boîte auxiliaire "S"
12	Réalisation entre membres – Mars 2025

NOS PROCHAINES REUNIONS

31/03/2025

28/04/2025	26/05/2025	30/06/2025	29/09/2025
27/10/2025	24/11/2025	22/12/2025	

RENSEIGNEMENTS GENERAUX

Renouvellement des cotisations (**croix rouge sur la vignette d'adresse**)

- (x) Cotisation à renouveler
- (xx) Pas en règle de cotisation pour 2025
- (xxx) Pas en règle de cotisation – Dernier envoi du périodique

Nous contacter

Président

GUIDOSSE Jean-Marie
Rue de Charleroi , 118
5650 Yves-Gomezée
☎ 071/65.03.50 - ✉ guidosse.jm@gmail.com

NOUVEAU

➔➔➔ Adresse e-mail : cerclephilateliqueyvetois@gmail.com
➔➔➔ Site web : <https://cpyphilatelie.webador.be>

Cotisation du 01/01/2025 au 31/12/2025

Adultes : 8,00 €

Jeunes (-18 ans) : 3,00 €

Compte BNP PARIBAS FORTIS

CPY – Rue de Charleroi , 118 – 5650 Yves-Gomezée

IBAN : **BE93-0001-5744-7467**



CERCLE PHILATELIQUE YVETOIS

Cher membre ,

Le Comité a l'honneur de vous inviter à participer à la prochaine réunion mensuelle qui aura lieu le **lundi 24/02/2025 à 19 heures à mon domicile** .

Ordre du jour

- Informations philatéliques
- Mise à disposition de carnets à choix
- Commande et remise de matériel
- Réalisation entre membres

Le pli du mois



**Carte-correspondance n° 9 à 5 cts émise le 25/01/1877
expédiée d'Yves-Gomezée le 09/04/1878 (5-6 S)
à destination de Walcourt (càd du 09/04/1878 – 6S) .**

Tarif du 01/01/1871

Carte-correspondance circulant dans le canton postal : 5 centimes

Bpost Philately & Stamps Printing

Emission n° 6/2025 – Archéologie – 07/04/2025

Timbres-poste : mesures d'un squelette excavé – dessin de reconstruction .

Valeur faciale : 3 – Europe .

Présentation : feuillet de deux timbres-poste .

Feuillet : 16,68 € .



Emission n° 7/2025 – Les cantons de l'Est – 07/04/2025

Timbres-poste : Patrimoine immatériel : Cwarmê Malmedy – Patrimoine matériel : château de Raeren – Nature : Hautes Fagnes – Nature : Ourdal – Sports : Vennbahn .

Valeur faciale : 2 – National .

Présentation : feuillet de 5 timbres-poste .

Feuillet : 14,90 € .

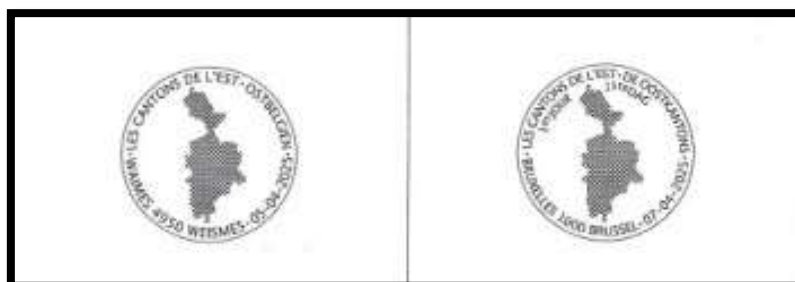

Emission n° 8/2025 – Inventeurs belges : Ernest SOLVAY – 07/04/2025

Timbre-poste : portrait d'Ernest Solvay , combiné avec la formule chimique du carbonate de sodium .

Valeur faciale : 1 – National .

Présentation : feuille de 10 timbres-poste .

Feuille : 14,90 € .

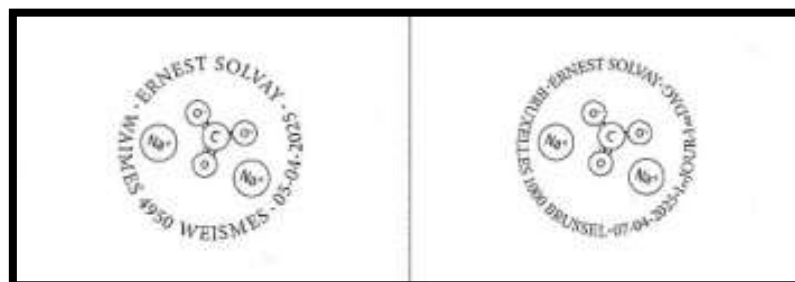

Belgique – Courrier de la guerre 1914-1918 : fausses griffes

(Daniel GOFFIN – Willy MONFILS)

Lors de la réunion du CER (Centre d'études et de recherches) réservée à la présentation de pièces par les membres , il a été suggéré d'insérer sur le site web l'animation ci-après afin d'éviter à tous d'acquérir ce genre de pièces trafiquées .

Daniel présente également des griffes ajoutées sur des pièces du Hainaut .

Le(s) faussaire(s) a (ont) utilisé différents procédés :

1. Bloc de timbres qui cache parfois l'affranchissement d'origine et ne respecte pas la tarification . Parfois la marque de censure est prolongée au crayon pour atteindre le bloc ! Dans tous les cas , le caractère utilisé n'est pas rencontré à cette époque et rappelle le matériel que nous avons utilisé dans notre jeunesse .

Ci-après , pièce de ma collection (reçue de mon prédécesseur gembloutois Marcel) et une autre présentée puis retirée d'une vente belge récente .



Enveloppe avec griffe et bloc de 4 timbres : encre et grandeur des caractères douteuses – Tarif de 12 cent au lieu de 10 cent – Oblitération de départ par transparence de 28 mm littéra 1 M et 7 points – Cachet d'arrivée de Fontaine-l'Evêque du 26/04/16 – Censure de Charleroi retouchée .



2. Autres manipulations .

Sur des enveloppes commerciales au tarif normal a été ajoutée la griffe reprenant la localité de la firme . Le caractère utilisé pour fabriquer ces griffes est du même type que celui des autres pièces présentées dans cet article .









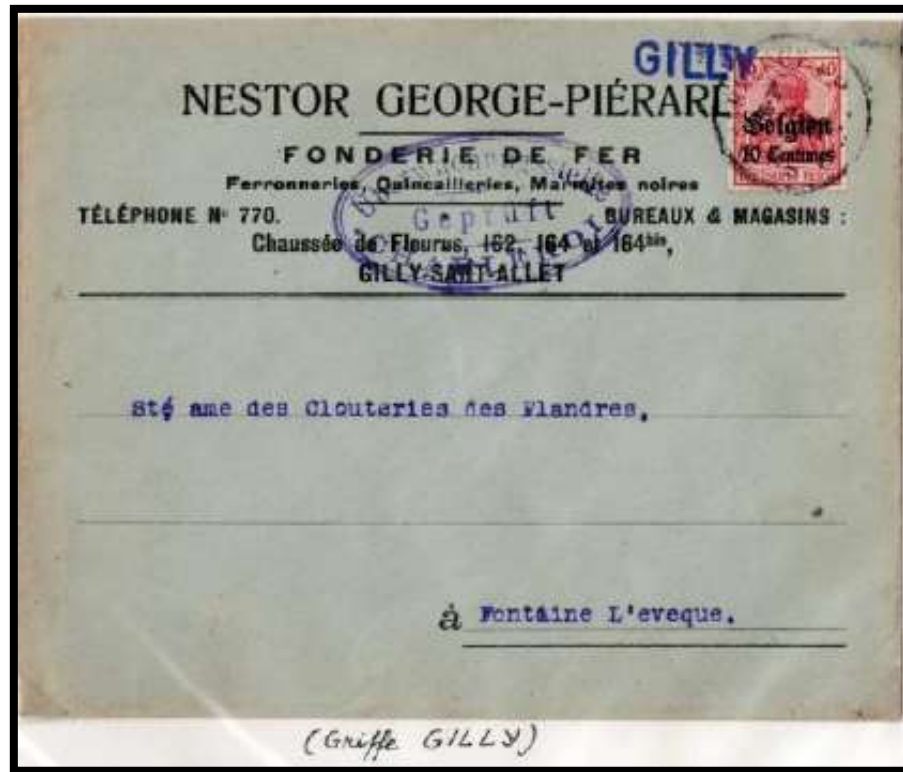



Yves-Gomezée – Hameau de Froidmont – Boîte auxiliaire "S"



Cachet à date du 18/09/1852
Hexagone



Cachet à date du 26/08/1854
Cercle de 9 mm



Cachet à date du 21/07/1859
Cercle de 9 mm



Cachet à date du 30/10/1895
Cercle de 12 mm

REALISATION ENTRE MEMBRES

Références : REM/Mars 2025

<i>N° du lot</i>	<i>Code</i>	<i>Pays</i>	<i>N° des timbres</i>	<i>Etat</i>	<i>Cote</i>	<i>Départ</i>	<i>Offre</i>
BELGIQUE							
1	1	B	716/724	xx	6,30	1,60	
2	1	B	737/741	xx	16,00	4,00	
3	1	B	823/825	xx	16,00	4,00	
4	1	B	1013/1018	xx	10,00	2,50	
5	1	B	1039/1045	xx	13,00	3,25	
6	1	B	1102/1107	xx	13,50	3,40	
7	1	B	1139/1146	xx	15,00	3,75	
8	1	B	1147/1149	xx	7,00	1,75	
9	1	B	1153/1158	xx	11,50	2,90	
10	1	B	1163/1168	xx	14,00	3,50	
11	1	B	1172/1173	xx	0,40	0,10	
12	1	B	1176/1181	xx	21,00	5,25	
13	1	B	1182/1187	xx	10,00	2,50	
14	1	B	1198/1203	xx	6,00	1,50	
15	1	B	1225/1230	xx	5,50	1,40	
16	1	B	1233/1238	xx	6,25	1,60	
17	1	B	1272/1277	xx	3,20	0,80	
18	1	B	1296/1297	xx	0,90	0,30	
19	1	B	1554	xx	0,25	0,10	
20	1	B	1627/1635	xx	6,50	2,50	
21	1	B	1662/1665	xx	2,60	0,90	
22	1	B	1695/1698	xx	2,00	0,75	
23	1	B	1921/1922	xx	2,25	0,90	
24	1	B	2022/2024	xx	20,50	5,35	
25	1	B	2043/2046	xx	7,50	2,50	

Une organisation du Cercle Philatélique Auvélaisien
CE.PHIL.A

LE 27 AVRIL 2025
SALLE LACROIX – GRAND-PLACE
AUELAIS (SAMBREVILLE) – Belgique
De 09h00 à 16h00

Timbres-poste, lettres, cartes postales, monnaie, vieux papiers, sous bocks, jouets anciens, jeux de cartes, bandes dessinées, télécartes, pins, actions, titres, etc...

Présence de nombreux négociants renommés.

Parcours fléchés depuis la sortie N° 14 – E 42 : N90 et N98
Parking aisé – Accès PMR – Bar et petite restauration

Entrée : 1 €

Contact : B.Chapelie

Mail : bc.moussier@amsal.com

GSM : 0497 840 133

Editeur Responsable : CE.PHIL.A

Exempt de timbres 80 386

Mons

Samedi 17 Mai 2025
De 9 A 16 HEURES

Ecole St. Luc-Rue Saint-Luc, 3

BOURSE DES COLLECTIONNEURS
23e EDITION

PHILATELIE—CARTES POSTALES—NUMISMATIQUE
TELECARTE—MARCOPHILIE—LIVRES BD

ENTREE GRATUITE

PARKING AISE—BAR ET PETITE RESTAURATION

Une organisation de la Royale Union Philatélique Montoise
Et du club des jeunes de Saint-Luc

Renseignements et locations : Mme Carlier Annette : 063.62.10.22



ASSOCIATION PHILATELIQUE DE FLEURUS

Salle de la Forêt des loisirs (Le Vieux Campinaire)
Rue de Wangenies B-6220 FLEURUS

**WEEK-END DU 31 mai & 1 JUIN
2025**
De 9H à 17H

GRANDE BOURSE ANNUELLE TOUTES COLLECTIONS

Vente de Mystamps

Nombreux négociants en timbres-poste, cartes
postales, pièces de monnaie, etc.

♦ **ENTRÉE GRATUITE** ♦

Vaste parking - Petite restauration
Accès aux personnes à mobilité réduite

Renseignements :

Président : Serge Duez
☎ 064/67 67 38 0475/31 80 17
@ apphila@hotmail.com
Trésorier : Claude Traban
☎ 071/38 77 19 0473/271182

39^{ème} Bourse d'échanges Philatélie et cartes postales

Nombreux négociants en timbres-poste, cartes postales,
pièces de monnaie.

Organisée par le

ROYAL CERCLE PHILATELIQUE de LA HULPE



Dimanche 13 juillet 2025

De 9h à 15h

Lieu :

Centre sportif de La Hulpe

Rue Général de Gaulle 53 - 1310 LA HULPE

Entrée gratuite – salle accessible à tous.

Bar. Petite restauration sur réservation.

Contact : Geneviève Hautier,
secretariat.cph@gmail.com

Tel. : 02/653.98.74